

Gemeinsame Tierschau Völs am Schlern

St. Konstantin
www.mesner-hof.com

1. Mai 2023



**Dal 1821 proteggiamo il territorio
e le sue tradizioni.**

**Seit 1821 behüten wir das Land
und seine Traditionen.**



Gemeinsame Tierschau Völs am Schlern



PROGRAMM

Samstag, 29.04.2023

20:00 Uhr Kuah-Tuttn-Fete
im Festzelt

Dj Fizzi

Montag, 01.05.2023

9:00 Uhr Beginn Bewertung
10:00 Uhr Frühschoppen
13:00 Uhr Viehsegnung
15:00 Uhr Prämierung

*Für das leibliche Wohl
ist bestens gesorgt*



*Musikalische Unterhaltung
mit den Völser Musikanten*



Garantiertes Südtiroler Qualitätsfleisch

Carne di Qualità
Altoatesina garantita

www.kovieh.com



Reinhard Prieth
Präsident des Organisationskomitees
Tierschau Völs am Schlern 2023

Grußworte

Als leidenschaftlicher Landwirt war es für mich schon seit geraumer Zeit ein Herzenswunsch, eine gemeinsame Tierschau auf die Beine zu stellen. Seit in Völs zum letzten Mal eine stattfand, sind 35 Jahre vergangen.

In der Zwischenzeit hat sich vieles getan und auch verändert. Es war auch kein leichtes Unterfangen, nach der Coronakrise die Leute davon zu überzeugen, dass vielleicht genau jetzt der richtige Zeitpunkt gekommen sei, einmal mehr die Arbeit und den Fleiß der Bauern zu unterstreichen. Bei der gemeinsamen Tierschau sollen die verschiedenen Sparten der Rinderzucht sowie auch in der Zucht von Schafen, Ziegen und Pferden gezeigt und präsentiert werden. Die Planungen laufen schon seit gut einem Jahr.

Jetzt, wo es endlich soweit ist und wir zusammen das Ziel erreicht haben, möchte ich mich an erster Stelle beim Organisationskomitee ganz herzlich für die geleistete Arbeit bedanken. Weiters danke ich allen, die uns auf irgendeine Art und Weise unterstützt oder auch geholfen haben. Ich wünsche den Zuschauern wie auch den Ausstellern einen geselligen Tag, auf dass er hoffentlich positive Spuren hinterlasse.

Reinhard Prieth
Präsident des Organisationskomitees

Kuah
Tuttin
Fete

Dj Fizzi



Eintritt ab 16 Jahre

Samstag, 29.04.2023
ab 20:00 Uhr

Festzelt beim Mesner Hof
St. Konstantin, Völs am Schlern

Organisiert von der
Völser Bauernjugend



Othmar Stampfer
Bürgermeister Völs am Schlern

Grußworte

Die im Jahr 1988 anlässlich der 1100-Jahrfeier auf dem Festplatz abgehaltene Tierschau war Ansporn, eine solche im Jahr 2023 zu wiederholen und die Organisation einer solchen voranzutreiben. Diese Veranstaltung der Völser Bauern soll den Stellenwert der Rinderhaltung auf Gemeindeebene aufzeigen und auch der breiten Bevölkerung näherbringen. Es werden mehr als 200 Tiere zur Schau gestellt. Die Vorbereitung zu dieser Veranstaltung bedeutet zwar zusätzliche Arbeit auf dem Hof, zeugt aber gleichzeitig vom Bemühen der Landwirte, die lokale Bevölkerung auf die Betriebe aufmerksam zu machen und sich zu präsentieren.

Die Rinderhaltung und speziell die Milchwirtschaft in Völs am Schlern haben eine langjährige Tradition. In den 1970er–80er Jahren erreichte die Anzahl von milchviehhaltenden Betrieben ihren Höhepunkt. Damals hat vorwiegend die Milchwirtschaft für das Einkommen am Hof gesorgt. Heute gibt es in unserer Gemeinde ein vielseitiges Spektrum an Viehhaltern, die Höfe sind vielseitiger geworden, sie reichen von milchviehhaltenden Betrieben, über Aufzucht- und Mastbetriebe, Kleintierzüchter, pferdehaltende Betriebe bis hin zu einer überschaubaren Anzahl von geflügelhaltenden Betrieben. Laut Tierzuchtvereinigung gibt es aktuell 1509 Rinder, die in unserer Gemeinde gehalten werden. Diesen stehen 740 ha Grünland und 630 ha Weide zur Verfügung. Trotz zunehmend schwieriger Bedingungen stellt die Rinderhaltung heute immer noch eine wichtige Säule im Einkommen des Landwirtes, sei es im Haupt- als auch im Nebenwerb, dar. Diese gilt es zu stützen, auch um die über Jahrhunderte währende Tradition der Weidewirtschaft auf dem Schlern und ihren Niederweiden der Nachwelt zu erhalten. Aus diesem Grund möchte ich allen viehhaltenden Bauern einen aufrichtigen Dank aussprechen. Sie leisten für die Erhaltung des Landschaftsbildes einen unverzichtbaren und sehr wertvollen Dienst und stehen gleichzeitig für einen bewussten Umgang und eine nachhaltige Nutzung unserer Ressourcen.

Mein Dank gilt allen Verantwortlichen und Helfern für die Organisation und Durchführung dieser Veranstaltung und er gilt natürlich auch allen Ausstellern für ihre Mühe. Ich wünsche mir, diese Veranstaltung möge allen in guter Erinnerung bleiben.

Othmar Stampfer
Bürgermeister von Völs am Schlern

ALPIN ROOF

Pizza & Grill

Völs am Schlern, Boznerstr. 5 - www.alpinroof.com - Tel. 0471233210 | 3516795454

Q8

Martin Baumgartner | Völs am Schlern
T. 0471 725 032 - q8madmax@hotmail.com

BEIKIRCHER GRÜNLAND

www.agritura.it

Tierfutter
Landmarkt
Holzpellets
Treibstoffe

Genieße die Dolomiten von oben!

Buchung unter
T +39 331 8877888
info@elikos.com

elikos
Hubschrauberservice



Gemeinsame
Tierschau
Völs am Schlern

INHALTSVERZEICHNIS

	Katalog-Nr.	Seite
Fleckvieh	1-36	17
Holstein	37-71	27
Pinzgauer	72-75	33
Grauvieh	76-110	34
Ochsen	111-119	43
Braunvieh	121-148	45
Jersey	149-150	50
Original Braunvieh	151-155	51
Haflinger	161-176	53
Noriker	177-178	59
Passeirer Gebirgsziege	181-243	61
Villnösser Brillenschaf	244-246	71
Steinschaf	247-248	71
Schwarzbraunes Bergschaf	249-252	72
Schwarznasenschaf	253-257	73



- Transport von Mist, Erde, Holz uvm. ...
- Baggararbeiten im Bereich Außengestaltung
- Verkauf und Lieferung von Hackschnitzeln

Völs am Schlern · St. Anton · Handwerkerzone

www.haselrieder.org · info@haselrieder.org

Reinhard: +39 335 6941367 | Dieter: +39 333 2568792

SPENDER VOM
BV VERLOSUNGSKALB

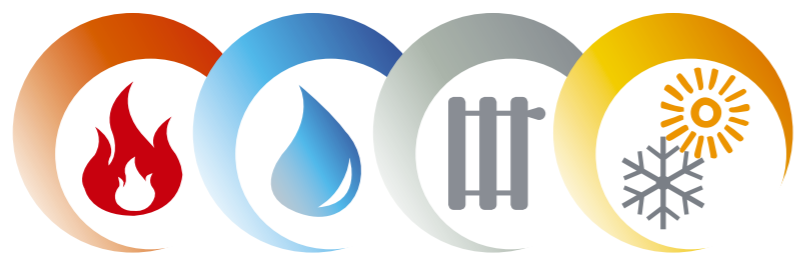

MAIR CHRISTOPH

HEIZUNG · SANITÄR · TERMOSANITARI



Völs am Schlern, Prösels, St. Nikolausweg 30
Tel. 335 133 67 16 · mair.christoph@rolmail.net

Herzlichen Dank an:

Dr. Vet. Walter Beretta

Buschenschank Huberhof
Völs am Schlern

Despar Dolomiti
Völs am Schlern

Südtiroler Volksbank
Filiale Seis am Schlern

Rabanser Seilbahnen
Seis am Schlern

Pizzeria Santners
Seis am Schlern

Viehhandel Hinder
Schweiz

Einrichtungshaus Malfertheiner Fritz
Völs am Schlern

KFZ Werkstätte Vötter Alois
Völs am Schlern

Auto Technik Kornprobst Gerold
Völs am Schlern

Fa. Schaumann Gmbh

Futtermittel Purina

Oberlanzin d. Gasslitter Georg
Kastelruth

Dachtechnik d. Federer Markus
Völs am Schlern

Elektroservice Stampfer Erwin
Völs am Schlern

Restaurant Umser Mühlele
Ums, Völs am Schlern

Eisenwaren INBUS
Kastelruth

Getränkhandel Holz knecht
Welschnofen

Getränkhandel Gross
Völs am Schlern / Kastelruth

Esso Tankstelle Pardeller
Seis am Schlern

Sanoll Landmaschinen
Neumarkt

Schaurösterei Caroma
Völs am Schlern

Hell Landmaschinen
Eppan

Messner Karl

Weingut Prakfölerhof - Patrick Planer
Völser Aicha

Weingut Gump Hof - Markus Prackwieser
Völs am Schlern

Pizzeria Antermont
Karerpass

Buschenschank Fronthof
Völser Aicha

Fronteggele Kompatscher Robert
Völser Aicha

Tasiolerhof Apfelsaft
Völs am Schlern

Restaurant Nordic Ski Center
Seiser Alm

Ivo Lorenz Reperaturservice
Völs am Schlern

Senn Helmuth Haflinger Deckstation
Villanders

Schlosserei Baumgartner Heinrich
Völs am Schlern

Hotel Pension Pattissenhof
Tiers am Rosengarten

Schutzhaus Tschafon
Tiers am Rosengarten

Romantik Hotel Turm
Völs am Schlern

Konsummarkt Kastelruth

Despar Market Seis

Blumen u. Souvenir Innerhofer
Völs am Schlern

Laner Andreas

Metzgerei Wolkan
Blumau

Naturaflex Ezio Corn

Walter Wörndle

Sanifarm

Zoarhof Federer Ernst
Völser Aicha

Flungerhof
Völser Aicha

Bäckerei Trocker
Kastelruth



STARKER PARTNER FÜR IHR BAUPROJEKT

39053 Blumau | Gewerbezone Bodner 2 | info@falserbau.it | +39 0471 353 460



DIE NATUR IST UNSER VORBILD

Der „Gschlieder“ lädt in seinem traditionsreichen Gasthof ein zu gutbürgerlicher Südtiroler und italienischer Küche, die der begeisterte Koch mit Kräutern und anderen natürlichen Zutaten aus eigenem Anbau verfeinert. Schöne, alte Stuben krönen die Gastlichkeit. Pizza vom Holzofen!

RESTAURANT
& PIZZERIA
Völs am Schlern
St. Konstantin
Tel. 0471 706 425
Dienstag Ruhetag



HOFER ALPL
ALMHÜTTE · MALGA

Almhütte Hofer Alpl

39050 Völs am Schlern · Schlernstraße 47
Tel. 349 400 85 60 · www.hoferalpl.it · info@hoferalpl.it

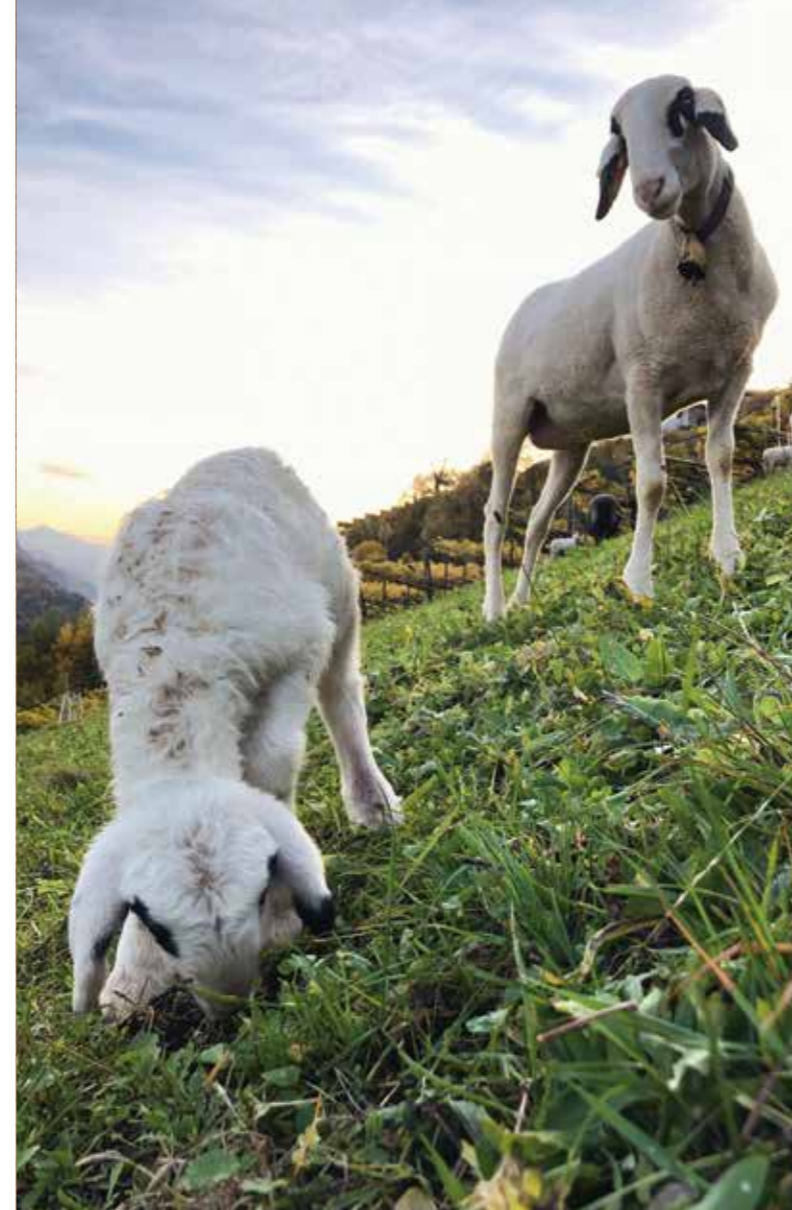

Glocken wurden gespendet von:

Futtermittel Rieper

Futtermittel Beikircher

Futtermittel T4

Sanitär und Heizung Termo Team
Kastelruth

Stampferhof Speck- & Wurstwaren
Völser Aicha

Buschenschank Laitnkeller
Völser Aicha

Sattlerei Stickerei Trocker
Klausen

Landw. Bezugsgenossenschaft
Völs am Schlern

Dr. Vet. Michael Puff

Norbert Rier, Fuschghof
Kastelruth

Landtagsabgeordneter Franz Locher
Sarnthein

INEXO ●●●●●●
Farmer Line



Ruhetag: Dienstag

Laitnkeller

Uriger Hofschank mit gemütlicher Atmosphäre

Appartements Guntschöllerhof

Völser Aicha · Unteraichaweg 2 · Tel. +39 0471 601 094 · info@guntschoellerhof.it · www.guntschoellerhof.it



Montage und Service:

- Von Landwirtschaftlichen Krananlagen und
- Mechanische und Hydraulische Entmistungsanlagen



BAUUNTERNEHMEN
MAHLKNECHTBAU^{AB}
 GMBH/SRL

VÖLS AM SCHLERN
 www.mahlknechtbau.com
 Tel. 0471 707 510



Schellen wurden gespendet von:

Sägewerk Mahlknecht Martin
 Ums, Völs am Schlern

Malerbetrieb Peter Kompatscher
 Völs am Schlern

Buschenschank Innerperskoler
 Völser Aicha

Besamungstechniker Klaus Haselrieder
 Völs am Schlern

Restaurant Dine & Wine Spuntloch
 Kaltern

Metzgerei Egger Markus
 Hafling

Fa. Schaumann Gmbh

Dapoz Vittorio

Bozen Import Viehhandel

LHG Südtirol

Futtermittel Silberagl Urban
 Kastelruth

Viehtransporte Cortellini Loris

Geometer Profanter Julius
 Kastelruth

Bäckerei & Konditorei Haselrieder
 Völs am Schlern

Hotel Vigiler Hof
 Seis am Schlern

Gasthof Kircher
 Ums, Völs am Schlern

K&K Sports
 Seis am Schlern & Seiser Alm

Futtermischwagen Zago Srl
 Campo S. Martino

Residence Schlunhof
 Völs am Schlern

Hotel Ritsch
 Seiser Alm

Schlernhof Freilandeier

Landmaschinen Seeber Paul
 St. Lorenzen

X Timber (Pichler Holz)
 Eggen

Landtechnik Pfeifer
 Leifers

Dr. Vet. Kathrin Schrott

Dr. Vet. Arnold Lezuo

Schweinehandel Hauser

Itas Mutua-HDT-Gmbh

Hotel Emmy
 Völs am Schlern

Hotel Salaria
 Seiser Alm

Simonazzi Böden
 Völs am Schlern

Haus Aichner
 Völs am Schlern

Landtags-Vizepräsident
 Josef Noggler

Schgaguler Schwaige
 Seiser Alm

Taxi Oswald Goller
 Kastelruth

Restaurant Nordic Ski Center
 Seiser Alm

Bioalm Huber Schwaige
 Seiser Alm

Tischlerei Mulser Bernhard
 Völs am Schlern

Restaurant Pizzeria Tschafon
 Völs am Schlern

Viehtransporte Gerhard Neulichedl
 Völs am Schlern

Prieths Brown Swiss
 Ums, Völs am Schlern

Grauvieh Jungzüchter
 Bozen

Schaf- und Ziegenzüchter
 Schlerngebiet

Zimmerei Antholzer
 Tiers am Rosengarten



SCHOTTER · BETON · BAGGERARBEITEN

SCHOTTERWERKE CAVE
KRITZINGER

Kritzinger GmbH · Seis am Schlern · Schlernstraße 34
Tel. 0471 706 452 · info@kritzinger.it · www.kritzinger.it



DAS NATÜRLICHE
DESIGNHOTEL!

Naturhotel Rainer ****_Jaufental_ tel +39 (0)472 765 355_email info@hotel-rainer.it_internet www.hotel-rainer.it

FLECKVIEH JUNGRINDER

1.	GRETA	IT021002542584	V. RAMIRES	ZW	516	RK	98
	geb.	22.03.2022	VV. RIAZA	ZW	409	RK	95
			M. GINA		IT021002325947		
					2-296-7484-3,81-285-3,10-232		
			MV. WELTSTAR	ZW	-1	RK	47

Besitzer: WEISSENEGGER HANNES, LANGEREINERHOF, VOELS AM SCHLERN

2.	ROMANA	IT021002560641	V. MONT_BLANC	ZW	297	RK	90
	geb.	16.03.2022	VV. MINT	ZW	106	RK	66
			M. RUBI		IT021002303430		
					1-305-8312-3,62-301-3,44-286		
			MV. SEEWALCHEN	ZW	91	RK	64

Besitzer: VERANT GERHARD, SCHATNER, VOELS AM SCHLERN

3.	KARLA	IT021002544332	V. DER-BESTE	ZW	355	RK	93
	geb.	01.02.2022	VV. DAX	ZW	79	RK	62
			M. KRANZA		IT021002279188		
					2-305-8850-5,23-463-3,55-314		
			MV. EVARISTO	ZW	49	RK	56

Besitzer: WEISSENEGGER WALTER, DAIMEL, VOELS AM SCHLERN

4.	ELSA	IT021002546259	V. MAHONI	ZW	555	RK	98
	geb.	15.01.2022	VV. MAHANGO	ZW	378	RK	94
			M. ELISA		IT021002264704		
					3-286-9209-3,58-330-3,53-325		
			MV. SERTOLI	ZW	163	RK	75

Besitzer: RIER JOSEF, MOARMUELLER, VOELS AM SCHLERN

5.	EMMA	IT021002527764	V. SISYPHUS	ZW	893	RK	99
	geb.	12.12.2021	VV. SYMPOSIUM	ZW	41	RK	55
			M. ELSE		IT021002359782		
			MV. RIAZA	ZW	409	RK	95

Besitzer: SPITALER ERNST, GRATTWEBER, VOELS AM SCHLERN

6. **EMMA** IT021002527747 V. **IMPOSSIBLE** ZW 402 RK 95
 geb. 03.12.2021 VV. **IMPRESSION** ZW 64 RK 59
 M. **EVI** IT021002328964
 1-305-8191-3,52-288-3,28-269
 MV. **WILDUS** ZW -238 RK 10

Besitzer: RABENSTEINER CHRISTIAN, STINER, VOELS AM SCHLERN

7. **SELINA** IT021002516993 V. **SISYPHUS** ZW 893 RK 99
 geb. 11.11.2021 VV. **SYMPOSIUM** ZW 41 RK 55
 M. **SAMANTA** IT021002087319
 4-283-8328-4,10-338-3,30-278
 MV. **RODRIGUEZ** ZW -135 RK 23

Besitzer: WEISSENEGGER MARKUS, TSCHOYHOF, VOELS AM SCHLERN

11. **GLADIOLE** IT021002494054 V. **WUESTENSOHN** ZW 755 RK 99
 geb. 05.02.2021 VV. **WORLDCUP** ZW 451 RK 97
 bel. 02.11.2022 M. **GLADINE** IT021002314797
 1-305-8776-4,36-383-3,32-291
 MV. **REMMEL** ZW 92 RK 64

Besitzer: GAMPER BERNHARD, BETHLEHEMER, VOELS AM SCHLERN

12. **ELLI** IT021002494006 V. **VOTARY** ZW 443 RK 96
 geb. 21.01.2021 VV. **RUHMREICH** ZW -272 RK 7
 bel. 23.12.2022 M. **EMMA** IT021002120570
 5-274-9556-4,34-415-3,23-309
 MV. **MANTON** ZW -237 RK 10

Besitzer: VERANT GERHARD, SCHATNER, VOELS AM SCHLERN

8. **STERN** IT021002503056 V. **MILLENIUM** ZW 232 RK 84
 geb. 28.05.2021 VV. **MANTON** ZW -237 RK 10
 bel. 24.12.2022 M. **SENTA** IT021002265211
 2-305-9679-4,57-442-3,34-323
 MV. **ERBHOF** ZW 58 RK 58

Besitzer: WEISSENEGGER WALTER, DAIMEL, VOELS AM SCHLERN

13. **NADIA** IT021002478035 V. **STURMWIND** ZW 385 RK 94
 geb. 20.12.2020 VV. **STRELLAS** ZW 125 RK 70
 bel. 12.09.2022 M. **NINA** IT021002334004
 1-305-6623-4,14-274-3,47-230
 MV. **VOLXROCK** ZW -29 RK 41

Besitzer: HASELRIEDER MANFRED, JAGER, VOELS AM SCHLERN

9. **HERTA** IT021002483079 V. **HAINAU** ZW 70 RK 60
 geb. 09.04.2021 VV. **HUTERA** ZW 414 RK 95
 bel. 09.10.2022 M. **HELGA** IT021002297420
 3-305-11237-3,40-384-3,30-374
 MV. **WOBLER** ZW 127 RK 70

Besitzer: WEISSENEGGER MARKUS, TSCHOYHOF, VOELS AM SCHLERN

14. **GRÄTL** IT021002472067 V. **HUMMELS** ZW 616 RK 99
 geb. 26.11.2020 VV. **HURRICAN** ZW 171 RK 76
 bel. 16.11.2022 M. **GIOIA** IT021002329088
 1-288-6555-3,94-258-3,26-214
 MV. **WELTSTAR** ZW -1 RK 47

Besitzer: HASELRIEDER OTHMAR, FROSENSCHOLLER, VOELS AM SCHLERN

10. **NADDL** IT021002500107 V. **PIERO** ZW 232 RK 84
 geb. 10.03.2021 VV. **WALKMAN** ZW 294 RK 89
 bel. 20.10.2022 M. **NUSSE** IT021002357768
 MV. **WELTSTAR** ZW -1 RK 47

Besitzer: WEISSENEGGER WALTER, DAIMEL, VOELS AM SCHLERN

15. **ADA** IT021002465288 V. **HUTUBI** ZW 64 RK 59
 geb. 19.10.2020 VV. **HUTERA** ZW 414 RK 95
 bel. 07.10.2022 M. **ALMROSE** IT021002279373
 2-302-6227-3,95-246-3,39-211
 MV. **JANDA** ZW 120 RK 69

Besitzer: NEULICHEDL GERHARD, BRAUNHOF, VOELS AM SCHLERN

FLECKVIEH TRÄCHTIGE KALBINNEN

16. **RATINA** IT021002454995 V. **WARRIOR** ZW 25 RK 52
 geb. 06.10.2020 VV. **WARBERG** ZW -93 RK 30
 bel. 20.09.2022 M. **RITA** IT021002314613
 1-299-7262-4,40-318-3,30-241
 MV. **REMMEL** ZW 92 RK 64

Besitzer: PLANER WERNER, GATTERPUNER, VOELS AM SCHLERN

FLECKVIEH JUNGKÜHE

17. **BIGGI** IT021002463230 V. **STURMWIND** ZW 385 RK 94
 geb. 05.11.2020 VV. **STRELLAS** ZW 125 RK 70
 gek. 1x 28.11.2022 M. **BIENE** IT021002319560
 bel. 08.02.2023 2-284-8237-3,95-325-3,87-319
 Einsatzleistung: **27,1 kg** MV. **ERBHOF** ZW 58 RK 58

Besitzer: KOMPATSCHER THOMAS, FUNDNATSCHER, VOELS AM SCHLERN

18. **MAIA** IT021002442194 V. **WELTSTAR** ZW -1 RK 47
 geb. 08.08.2020 VV. **WEBURG** ZW -257 RK 8
 gek. 1x 05.12.2022 M. **MERRI** IT021002156885
 bel. 23.03.2023 3-293-7356-5,00-370-3,70-274
 Einsatzleistung: **23,7 kg** MV. **MANUAP** ZW 229 RK 83

Besitzer: UNTERMARZONER WALTER, TSCHOETSCHER, VOELS AM SCHLERN

19. **TINKA** IT021002454809 V. **RIAZA** ZW 409 RK 95
 geb. 05.08.2020 VV. **RUPTAL** ZW -166 RK 18
 gek. 1x 20.02.2023 M. **TINA** IT021002097985
 bel. 2-305-6622-4,20-276-3,70-247
 Einsatzleistung: **28,0 kg** MV. **ZAPFHAHN** ZW 30 RK 53

Besitzer: PLANER JOHANN, PLUNER, VOELS AM SCHLERN

20. **MARA** IT021002429728 V. **WISCONA** ZW 409 RK 95
 geb. 04.04.2020 VV. **WILLE** ZW 138 RK 72
 gek. 1x 30.01.2023 M. **MONA** IT021001906776
 bel. 5-305-8251-3,70-306-3,50-287
 Einsatzleistung: **26,3 kg** MV. **MALHAXL** ZW -125 RK 24

Besitzer: PLANER GEORG, UNTERHARDER, VOELS AM SCHLERN

21. **NORA** IT021002416276 V. **VOTARY** ZW 443 RK 96
 geb. 07.01.2020 VV. **RUHMREICH** ZW -272 RK 7
 gek. 1x 17.08.2022 M. **NELLI** IT021002182841
 bel. 02.12.2022 3-284-8480-3,23-274-3,27-277
 Einsatzleistung: **28,3 kg** MV. **HUGGY** ZW -171 RK 18

Besitzer: HASELRIEDER OTHMAR, FROSENSCHOLLER, VOELS AM SCHLERN

22. **LORE** IT021002396892 V. **MAGNIFICO** ZW 293 RK 89
 geb. 01.12.2019 VV. **MAHANGO** ZW 378 RK 94
 gek. 1x 23.06.2022 M. **LAURA** IT021002247466
 bel. 15.12.2022 1-297-8428-3,49-294-3,45-291
 Einsatzleistung: **31,0 kg** MV. **DRYLAND** ZW -390 RK 1

Besitzer: VERANT STEFAN, FINGER, VOELS AM SCHLERN

FLECKVIEH ZWEIT- UND MEHRMELKKÜHE – GRUPPE 1

23. **GINAPL** IT021002416222 V. **VOTARY** ZW 443 RK 96
 geb. 07.12.2019 VV. **RUHMREICH** ZW -272 RK 7
 gek. 2x 16.02.2023 M. **GINA** IT021001952978
 bel. 4-305-12046-3,80-454-3,20-390
 Einsatzleistung: **48,7 kg** MV. **ROTAX** ZW -11 RK 45
1-305-9263-4,33-401-3,47-321

Besitzer: KRITZINGER WILFRIED, FLORER, VOELS AM SCHLERN

24. **RESI** IT021002391113 V. **HUTUBI** ZW 64 RK 59
 geb. 21.08.2019 VV. **HUTERA** ZW 414 RK 95
 gek. 2x 15.11.2022 M. **RAMA** IT021002161900
 bel. 30.12.2022 1-280-6018-4,10-248-3,60-215
 Einsatzleistung: **27,5 kg** MV. **HEIDUCK** ZW 54 RK 57
1-278-6326-5,41-342-3,26-206

Besitzer: PLANER WERNER, GATTERPUNER, VOELS AM SCHLERN

25. **ESTER** IT021002373009 V. **VOTARY** ZW 443 RK 96
 geb. 02.05.2019 VV. **RUHMREICH** ZW -272 RK 7
 gek. 2x 25.12.2022 M. **ELSA** IT021002098091
 bel. 4-305-10655-3,40-357-3,00-318
 Einsatzleistung: **33,8 kg** MV. **HULKOR** ZW 50 RK 56
1-305-7938-3,78-300-3,16-251

Besitzer: UNTERMARZONER WALTER, TSCHOETSCHER, VOELS AM SCHLERN

26. **NUSSA** IT021002354569 V. **WELTSTAR** ZW -1 RK 47
 geb. 03.02.2019 VV. **WEBURG** ZW -257 RK 8
 gek. 2x 10.11.2022 M. **NEVADA** IT021002056929
 bel. 27.01.2023 4-305-9896-3,90-386-3,20-316
 Einsatzleistung: **31,6 kg** MV. **ZASPIN** ZW 137 RK 72
1-305-8725-4,02-351-3,28-286

Besitzer: VERANT ANDREAS, OBERPATIGLER, VOELS AM SCHLERN

27. **SELINA** IT021002329172 V. **WELTSTAR** ZW -1 RK 47
 geb. 07.11.2018 VV. **WEBURG** ZW -257 RK 8
 gek. 3x 10.02.2023 M. **STOLZE** IT021002181259
 bel. 28.03.2023
 Einsatzleistung: **35,9 kg** MV. **INFORMANT** ZW -251 RK 9
HL 1-300-6554-5,19-340-3,46-227

Besitzer: PLANER WERNER, GATTERPUNER, VOELS AM SCHLERN

28. **GIOIA** IT021002329088 V. **WELTSTAR** ZW -1 RK 47
 geb. 18.10.2018 VV. **WEBURG** ZW -257 RK 8
 gek. 3x 07.11.2022 M. **GLORIA** IT021002031723
 bel. 23.02.2023 2-305-8398-3,80-318-3,40-288
 Einsatzleistung: **31,4 kg** MV. **RATZINGER** ZW -124 RK 25
HL 1-288-6555-3,94-258-3,26-214

Besitzer: HASELRIEDER OTHMAR, FROSENSCHOLLER, VOELS AM SCHLERN

29. **SASKIA** IT021002330510 V. **REMMEL** ZW 92 RK 64
 geb. 25.09.2018 VV. **RICKI** ZW -73 RK 33
 gek. 2x 27.06.2022 M. **SUNSHINE** IT021001764352
 bel. 12.09.2022 6-305-9035-5,40-483-3,80-343
 Einsatzleistung: **36,6 kg** MV. **ILION** ZW 82 RK 62
1-305-9386-4,47-420-3,87-363

Besitzer: KRITZINGER WILFRIED, FLORER, VOELS AM SCHLERN

31. **SIE** IT021002265093 V. **WOLGASAND** ZW -58 RK 36
 geb. 16.09.2017 VV. **WONDERFULL** ZW 44 RK 55
 gek. 4x 15.10.2022 M. **SANTA** IT021001952991
 bel. 03.12.2022 4-272-8941-3,40-303-3,30-291
 Einsatzleistung: **36,2 kg** MV. **RAFFZAHN** ZW 6 RK 48
HL 3-293-9053-3,66-331-3,49-316

Besitzer: KOMPATSCHER THOMAS, FUNDNATSCHER, VOELS AM SCHLERN

32. **ZADA** IT021002262760 V. **VULCANO** ZW -166 RK 18
 geb. 15.09.2017 VV. **RUREIF** ZW -380 RK 2
 gek. 4x 28.11.2022 M. **ZEDI** IT021001853609
 bel. 16.01.2023 3-305-9358-3,70-342-3,30-311
 Einsatzleistung: **30,3 kg** MV. **HUPSOL** ZW -160 RK 19
HL 2-297-8097-3,96-321-3,75-304

Besitzer: PLANER WERNER, GATTERPUNER, VOELS AM SCHLERN

33. **SELMA** IT021002262683 V. **DRYLAND** ZW -390 RK 1
 geb. 30.08.2017 VV. **DIDIMUS** ZW -676 RK 0
 gek. 3x 29.06.2022 M. **SELINA** IT021002104235
 bel. 13.09.2022 4-305-9151-4,45-407-3,18-291
 Einsatzleistung: **46,9 kg** MV. **RAFFZAHN** ZW 6 RK 48
HL 2-305-10438-3,36-351-3,16-330

Besitzer: HASELRIEDER KLAUS, RUNKER, VOELS AM SCHLERN

34. **STELLA** IT021002221215 V. **WALDBRAND** ZW 155 RK 74
 geb. 05.12.2016 VV. **WINNIPEG** ZW 129 RK 70
 gek. 4x 15.07.2022 M. **SILKE** IT021001833830
 bel. 12.10.2022 3-292-6336-3,50-223-3,10-196
 Einsatzleistung: **28,0 kg** MV. **ROUND_UP** ZW -149 RK 21
HL 3-305-8110-4,28-347-3,29-267

Besitzer: WOERNDLE CHRISTIAN, QUIREINER UMS, VOELS AM SCHLERN

35. **RONJA** IT021002181156 V. **MANUAP** ZW 229 RK 83
 geb. 09.07.2016 VV. **MANITOBA** ZW 17 RK 50
 gek. 4x 20.08.2022 M. **RAUTE** IT021001927182
 bel. 19.11.2022 1-303-9241-4,30-400-3,20-294
 Einsatzleistung: **37,3 kg** MV. **ILION** ZW 82 RK 62
HL 3-267-8039-4,65-374-3,30-265

Besitzer: PLANER WERNER, GATTERPUNER, VOELS AM SCHLERN

30. **ALMA** IT021002295993 V. **VALENTIN** ZW 124 RK 70
 geb. 13.01.2018 VV. **ROUND_UP** ZW -149 RK 21
 gek. 3x 21.12.2022 M. **ASTA** IT021002091608
 bel. 07.02.2023 2-291-6836-4,70-320-3,40-231
 Einsatzleistung: **35,8 kg** MV. **REUMUT** ZW -77 RK 33
HL 2-301-9419-4,53-427-3,46-326

Besitzer: PLANER WERNER, GATTERPUNER, VOELS AM SCHLERN

FLECKVIEH

ZWEIT- UND MEHRMELKKÜHE – GRUPPE 2

FLECKVIEH

100.000 KG - LEBENSLEISTUNGSKUH

36.	NIKITA	IT021001667986	V. CORINTO	ZW -220	RK 12
	geb.	30.12.2008	VV. SAFIR	ZW -388	RK 2
	gek.	09.01.2022	M. NATASCHA	IT021001455210	
	bel.			2-305-8587-3,50-298-3,30-284	
	HL	5-305-9445-4,00-379-3,30-307	MV. WEIPOINT	ZW -759	RK 0
	LL	11-3866-105442-3,71-3925-3,35-3518			

Besitzer: VERANT ANDREAS, OBERPATIGLER, VOELS AM SCHLERN

Restaurant • Ristorante
Schönblick

Gfell
Schlafen und Essen
mit Schönblick
Dormire bene, mangiare bene
con vista panoramica

Völs am Schlern - Fiè allo Sciliar
Völser Aicha - Aica di Fiè
Gfellweg 22 Via Gfell
Tel. +39 0471 601136
info@gfell.it - www.gfell.it



Hotel
HEUBAD

VÖLSER HEUBAD – naturnah
und gesundheitsbewusst

TEL. 0471 725 020
INFO@HOTELHEUBAD.COM
WWW.HOTELHEUBAD.COM

Kosmetik-, Massage-
und Heu-Anwendungen
sind für Nicht-Hotelgäste
buchbar

HOTEL HEUBAD • SPA | VÖLS AM SCHLERN

VÖLS AM SCHLERN
Genuss und Kultur
in den Dolomiten

Tourismusverein Völs am Schlern
Tel. +39 0471 725 047
www.voels.it

Fotos: Helmut Berr - Komma Graphik

Euer Partner beim Kauf von
moderner Landtechnik

Malfertheiner

Landmaschinen



Kastelruth -Tel. 0471-706 353



MIT LAIB & SEELE

Völs am Schlern / Dorfstraße 7
Tel. +39 340 867 17 89
naturbaeckerei.messner@rolmail.net



MALGA
Haniger Schwaige
Tires al Catinaccio
1937m

Fam. Klaus Zöggeler
Cell.: +39 348 2463394
info@hanigerschwaige.com
www.hanigerschwaige.com

Periodi d'apertura:
vedi sito internet

- Animali da accarezzare
- specialità sudtirolesi
- piatti regionali tradizionali realizzati con prodotti locali

BAITA HÜTTE
MASARÉ
CAREZZA
1955m

Fam. Klaus Zöggeler
Cell.: +39 348 2463394
info@masare.eu
www.masare.eu

Periodi d'apertura:
vedi sito internet

HOLSTEIN JUNGRINDER

37 T. MH.MASCHA-R IT 021002562605 GEBOREN 06/04/22

V. SIEMERS APPLES **ARMY-RF** US 003134506807
M. M.H.MISES IT 021002337650
MV CASTEL POWER-R CH 120119773304
M. KG 10304 ALTER IN 302 TG F-% 3,69 KG 380 E-% 3,57 KG 368

ZUECHTER: MAYR HARALD UNTERHASELBERG MARGREID
BESITZER: ZOEGGELER PETER KOMPATSCH VOELS AM SCHLERN

38 T. MILKA IT 021002561240 GEBOREN 26/03/22

V. MORNINGVIEW **RAWHIDE** US 000073956623
M. MELA IT 021002416323
MV RR GHIBLI DE 000360024109
M. KG 5931 ALTER 2.02 IN 289 TG F-% 4,06 KG 241 E-% 2,90 KG 172

ZUECHTER: UNTERMARZONER ROLAND WALDNER VOELS AM SCHLERN
BESITZER: UNTERMARZONER ROLAND WALDNER VOELS AM SCHLERN

39 T. SAMBA-R IT 021002546040 GEBOREN 25/02/22

V. KOEPON **SHIELD-RED** NL 000648499884
M. SINDI-R IT 021002407120
M. KG 6758 ALTER IN 292 TG F-% 3,52 KG 238 E-% 3,08 KG 208

ZUECHTER: SENN JOSEF WIEDNER KLAUSEN
BESITZER: UNTERMARZONER MARTIN GSTATSCH VOELS AM SCHLERN

40 T. NORA IT 021002542511 GEBOREN 10/02/22

V. KOEPON **RIGOLETTO*RF** NL 000682613017
M. NALA IT 021002394968
MV ALL.MARG KOMODO IT 020991185117
M. KG 7631 ALTER IN 292 TG F-% 4,40 KG 336 E-% 3,37 KG 257

ZUECHTER: MAIR PAUL KARNODER VOELS AM SCHLERN
BESITZER: UNTERMARZONER DAVID MONGADUIERHOF VOELS AM SCHLERN

41 T. LINDE IT 021002531137 GEBOREN 10/01/22

V. MIRABELL **SOUND-SYSTEM** IT 017991512628
M. LUISE IT 021002306432
MV VELTHUIS LET-IT-SNOW CA 000011294722
M. KG 8437 ALTER 2.06 IN 305 TG F-% 4,03 KG 340 E-% 3,38 KG 285

ZUECHTER: PFEIFHOFFER ELFRIEDE AUSSERSCHRAFFLE SEXTEN
BESITZER: ZOEGGELER PETER KOMPATSCH VOELS AM SCHLERN

52 T. ROSE-R IT 021002471628 GEBOREN 06/11/20
 belegt 23/09/22
 V. REDBIRD-RED DE 000770450451
 M. RONY-R IT 021002326861
 MV LAPTOP-RED-PP DE 000354850803
 M. KG 9599 ALTER 2.03 IN 305 TG F-% 5,15 KG 494 E-% 3,75 KG 360
 ZUECHTER: ZELGER PETER GALLMETZ DEUTSCHNOFEN
 BESITZER: OBKIRCHER HELMUT GUNTSCHOELLER VOELS AM SCHLERN

56 T. MIRI IT 021002416324 GEBOREN 24/01/20
 gekalbt 22/11/22 belegt 10/03/23
 V. ANDERSTRUP CLASH*PC DK 003372306875
 M. AMATA IT 021002031859
 MV FONTANA LANCELOT DUKO IT 098990076627
 T. KONTROLLE NR. 1 MILCH KG 35,0
 M. KG 8936 ALTER 4.04 IN 305 TG F-% 3,44 KG 307 E-% 3,07 KG 274
 ZUECHTER: PLANOETSCHER RICHARD PECHERER VOELS AM SCHLERN
 BESITZER: PLANOETSCHER RICHARD PECHERER VOELS AM SCHLERN

HOLSTEIN ERSTLINGSKÜHE

57 T. TROIA IT 021002421410 GEBOREN 30/12/19
 gekalbt 21/11/22
 V. ANDERSTRUP CLASH*PC DK 003372306875
 M. TANSANIA IT 021002131230
 MV DEL SANTO SHOTTLE ROCAR IT 098990196840
 T. KONTROLLE NR. 2 MILCH KG 34,9
 M. KG 7114 ALTER 2.04 IN 305 TG F-% 3,68 KG 262 E-% 3,35 KG 238
 ZUECHTER: AMPLATZ MARKUS MOOSHOF DEUTSCHNOFEN
 BESITZER: HARDER THOMAS MARON VOELS AM SCHLERN

53 T. KADA IT 021002454923 GEBOREN 05/10/20
 gekalbt 26/12/22 belegt 23/02/23
 V. PEAK HOTLINE US 003129128855
 M. KIRA IT 021002247588
 MV ROYAL MACK LECONTE IT 036990441389
 T. KONTROLLE NR. 1 MILCH KG 38,5
 M. KG 11954 ALTER 4.00 IN 292 TG F-% 3,87 KG 463 E-% 3,10 KG 371
 ZUECHTER: TROCKER ERHARD MOAR IN UMS VOELS AM SCHLERN
 BESITZER: TROCKER ERHARD MOAR IN UMS VOELS AM SCHLERN

HOLSTEIN JUNGKÜHE

54 T. ILLY IT 021002442100 GEBOREN 01/09/20
 gekalbt 04/01/23 belegt 01/04/23
 V. CLASH FUSTO IT 028990368445
 M. INGA IT 021002138800
 MV ATTILA AT 000542366418
 T. KONTROLLE NR. 2 MILCH KG 29,3
 M. KG 9204 ALTER 3.10 IN 305 TG F-% 4,74 KG 436 E-% 3,68 KG 339
 ZUECHTER: RABENSTEINER KLAUS TRAFISOELER VOELS AM SCHLERN
 BESITZER: RABENSTEINER KLAUS TRAFISOELER VOELS AM SCHLERN

58 T. HERA IT 021002400439 GEBOREN 16/11/19
 gekalbt 10/02/23 (2x)
 V. DE-SU BALISTO US 000070625988
 M. HAITI IT 021002216593
 MV GUTHI JEEVES AIRGON IT 028990195876
 T. KG 8011 ALTER 2.03 IN 284 TG F-% 5,19 KG 416 E-% 3,26 KG 261
 M. KG 8879 ALTER 3.11 IN 305 TG F-% 4,71 KG 418 E-% 3,06 KG 272
 ZUECHTER: EISENDLE ANTON METZGERMAYRHOF NIEDERDORF
 BESITZER: ZOEGGELER PETER KOMPATSCH VOELS AM SCHLERN

55 T. TRUDE IT 021002442054 GEBOREN 01/07/20
 gekalbt 25/01/23
 V. LUIS-OOH CARTAGO IT 018990209004
 M. TILLA IT 021002247331
 MV LUMINOL DE 000357048385
 T. KONTROLLE NR. MILCH KG 38,4
 M. KG 13161 ALTER 3.02 IN 305 TG F-% 3,76 KG 495 E-% 3,18 KG 419
 ZUECHTER: OBKIRCHER GERHARD GFINKER VOELS AM SCHLERN
 BESITZER: OBKIRCHER GERHARD GFINKER VOELS AM SCHLERN

59 T. DEBBY IT 021002373150 GEBOREN 05/07/19
 gekalbt 06/09/22 (2x) belegt 3/12/22
 V. CLASH FUSTO IT 028990368445
 M. DONNA IT 021001906900
 MV ROYAL-IDEVRA DELBOSQUE-RED IT 019990679406
 T. KG 7115 ALTER 2.04 IN 263 TG F-% 3,39 KG 241 E-% 3,63 KG 258
 M. KG 11768 ALTER 5.01 IN 305 TG F-% 4,40 KG 518 E-% 3,45 KG 406
 ZUECHTER: RABENSTEINER KLAUS TRAFISOELER VOELS AM SCHLERN
 BESITZER: RABENSTEINER KLAUS TRAFISOELER VOELS AM SCHLERN

60 T. MAUSI IT 021002354670 GEBOREN 08/03/19

gekalbt 01/12/22 (2x) belegt 13/04/23
V. GARIONI RYL VANHALEN IT 019991363560
M. MOLLI IT 021002224151
MV DEL SANTO SHOTTLE ROCAR IT 098990196840
T. KG 9013 ALTER 2.05 IN 305 TG F-% 3,45 KG 311 E-% 3,06 KG 276
M. KG 11203 ALTER 4.01 IN 305 TG F-% 4,16 KG 466 E-% 3,15 KG 353

ZUECHTER: HARDER THOMAS MARON VOELS AM SCHLERN
BESITZER: HARDER THOMAS MARON VOELS AM SCHLERN

61 T. MILKY IT 021002354546 GEBOREN 16/01/19

gekalbt 16/07/22 (2x) belegt 12/11/22
V. MIRABELL SOUND-SYSTEM IT 017991512628
M. MISSY IT 021001864307
MV PICSTON SHOTTLE UK 000100598172
T. KG 10934 ALTER 2.05 IN 305 TG F-% 3,81 KG 417 E-% 3,26 KG 356
M. KG 11711 ALTER 6.01 IN 305 TG F-% 5,00 KG 585 E-% 3,17 KG 371

ZUECHTER: LANTSCHNER HUBERT PLATIDER VOELS AM SCHLERN
BESITZER: LANTSCHNER HUBERT PLATIDER VOELS AM SCHLERN

62 T. INA IT 021002354491 GEBOREN 05/01/19

gekalbt 30/08/22 (2x) belegt 08/12/22
V. PEAK ALTARECOIL US 003130641796
M. ISABEL IT 021002138896
MV COSWORTH DE 001603276272
T. KG 9125 ALTER 2.09 IN 276 TG F-% 4,84 KG 442 E-% 3,41 KG 311
M. KG 9230 ALTER 3.02 IN 305 TG F-% 5,45 KG 503 E-% 3,55 KG 328

ZUECHTER: FEDERER LUKAS PLATZER VOELS AM SCHLERN
BESITZER: FEDERER LUKAS PLATZER VOELS AM SCHLERN

63 T. MELA IT 021002329160 GEBOREN 29/10/18

gekalbt 14/06/22 (2x) belegt 18/11/22
V. PEAK ALTARECOIL US 003130641796
M. MORENA IT 021002181184
MV BERTAIOLA MINCIO IT 020990262514
T. KG 10435 ALTER IN 246 TG F-% 4,26 KG 445 E-% 3,22 KG 336

ZUECHTER: TROCKER ERHARD MOAR IN UMS VOELS AM SCHLERN
BESITZER: TROCKER ERHARD MOAR IN UMS VOELS AM SCHLERN

HOLSTEIN

MEHRMELKKÜHE

64 T. TRIXI IT 021002265170 GEBOREN 30/10/17

gekalbt 01/11/22 (3x) belegt 05/12/22
V. PIAVE IT 026990370921
M. TINTE IT 021002328944
MV NEW FARM LOMAX-KLOSE IT 019990467182
T. KG 9441 ALTER 3.11 IN 305 TG F-% 4,48 KG 423 E-% 3,46 KG 327
M. KG 11375 ALTER 6.09 IN 305 TG F-% 3,96 KG 451 E-% 3,21 KG 365

ZUECHTER: OBKIRCHER GERHARD GFINKER VOELS AM SCHLERN
BESITZER: OBKIRCHER GERHARD GFINKER VOELS AM SCHLERN

65 T. MALI IT 021002281214 GEBOREN 25/10/17

gekalbt 25/11/22 (3x)
V. GO-FARM ROYAL EUDON IT 019990815781
M. MADITA IT 021002120466
MV BERTAIOLA MINCIO IT 020990262514
T. KG 12587 ALTER 4.01 IN 305 TG F-% 3,88 KG 488 E-% 3,11 KG 391

ZUECHTER: TROCKER ERHARD MOAR IN UMS VOELS AM SCHLERN
BESITZER: TROCKER ERHARD MOAR IN UMS VOELS AM SCHLERN

66 T. TANNE IT 021002265150 GEBOREN 13/10/17

gekalbt 07/11/22 (3x) belegt 8/02/23
V. ALL.NURE PURE PURLEY IT 033990367801
M. TUNJA IT 021001952868
MV MINCIO LAUDAN LUDICO IT 023990261443
T. KG 10724 ALTER 3.10 IN 305 TG F-% 4,24 KG 455 E-% 3,28 KG 352
M. KG 11674 ALTER 4.11 IN 267 TG F-% 3,73 KG 436 E-% 3,27 KG 382

ZUECHTER: OBKIRCHER GERHARD GFINKER VOELS AM SCHLERN
BESITZER: OBKIRCHER GERHARD GFINKER VOELS AM SCHLERN

67 T. MERRI IT 021002265043 GEBOREN 09/08/17

gekalbt 12/04/23 (3x)
V. GO-FARM ROYAL EUDON IT 019990815781
M. MILKA IT 021002542443
MV SPARKLING IT 015990079838
T. KG 7883 ALTER IN 295 TG F-% 4,16 KG 328 E-% 2,98 KG 235
M. KG 9372 ALTER 4.08 IN 292 TG F-% 3,51 KG 329 E-% 2,87 KG 269

ZUECHTER: UNTERMARZONER ROLAND WALDNER VOELS AM SCHLERN
BESITZER: UNTERMARZONER ROLAND WALDNER VOELS AM SCHLERN

68 T. AGNES IT 021002181189 GEBOREN 01/08/16

gekalbt 26/10/22 (3x) belegt 24/01/23
V. CO-OP **RENEGADE** US 003011816312
M. ANNIKA IT 021001885837
MV NEW FARM BRITT PRINCE IT 019500393890
T. KG 8804 ALTER 4.08 IN 305 TG F-% 4,29 KG 378 E-% 2,91 KG 256
M. KG 9262 ALTER 6.05 IN 305 TG F-% 3,43 KG 318 E-% 3,04 KG 282

ZUECHTER: PLANOETSCHER RICHARD PECHERER VOELS AM SCHLERN
BESITZER: PLANOETSCHER RICHARD PECHERER VOELS AM SCHLERN

69 T. LUNA IT 021002156988 GEBOREN 16/04/16

gekalbt 22/02/23 (4x)
V. DE-SU **MCCUTCHEN** US 000069990138
M. LAUBE IT 021001906734
MV SALA SHOTTLE PAROCAS IT 015990047678
T. KG 11452 ALTER 5.07 IN 305 TG F-% 4,51 KG 516 E-% 2,98 KG 341
M. KG 11607 ALTER 5.08 IN 279 TG F-% 4,51 KG 524 E-% 3,22 KG 374

ZUECHTER: KORNPORBST RAINER RUFNER VOELS AM SCHLERN
BESITZER: KORNPORBST RAINER RUFNER VOELS AM SCHLERN

70 T. MICHELLE IT 021002156807 GEBOREN 02/02/16

gekalbt 04/02/23 (6x)
V. CAMPOGALLO **PATRESE** IT 024990443451
M. MILKA IT 021001931515
MV NEW FARM BRITT PRINCE IT 019500393890
T. KG 10253 ALTER 5.02 IN 273 TG F-% 4,35 KG 446 E-% 3,27 KG 335
M. KG 9457 ALTER 8.08 IN 305 TG F-% 5,65 KG 534 E-% 3,39 KG 321

ZUECHTER: FEDERER LUKAS PLATZER VOELS AM SCHLERN
BESITZER: FEDERER LUKAS PLATZER VOELS AM SCHLERN

HOLSTEIN

100.000 kg LEBENSLEISTUNGSKUH

71 T. LOLA IT 021001827997 GEBOREN 26/12/10

gekalbt 17/05/22 (8x) belegt 8/12/22
V. CROCKETT-ACRES **OTTO** US 000135556252
M. LEA IT 021001647369
MV RAMOS DE 000010253642
T. KG 11046 ALTER 7.03 IN 305 TG F-% 4,39 KG 485 E-% 2,96 KG 327
Lebensleistung KG 100246 3417TG F-% 3,99 KG 4003 E-% 3,10 KG 3112
M. KG 12101 ALTER 3.07 IN 305 TG F-% 3,95 KG 478 E-% 3,10 KG 375

ZUECHTER: KORNPORBST RAINER RUFNER VOELS AM SCHLERN
BESITZER: KORNPORBST RAINER RUFNER VOELS AM SCHLERN

PINZGAUER

KÜHE

72 T. IRENE IT 021002403466 GEBOREN 13/10/19

gekalbt 08/07/22 (1x) belegt 9/11/22
V. **LOCKI** IT 021001766777
M. IRMA IT 021002135001
MV BISMARK IT 021001765330
T. KONTROLLE NR. 3 MILCH KG 19,5
M. KG 7066 ALTER 4.11 IN 305 TG F-% 3,54 KG 250 E-% 3,10 KG 219

ZUECHTER: OBERSCHULE F. LANDW. HAPPACHERHOF AUER
BESITZER: PRIETH REINHARD GSTAPIN VOELS AM SCHLERN

73 T. KASTANIE IT 021002335109 GEBOREN 13/10/18

gekalbt 12/11/22 (2x) belegt 22/01/23
V. **RINGER-II** AT 000750961828
M. KLEOPATRA IT 021001950192
MV LUZIFER IT 021001739140
T. KG 4565 ALTER 2.11 IN 305 TG F-% 3,99 KG 182 E-% 2,89 KG 132
M. KG 7386 ALTER 5.11 IN 305 TG F-% 3,86 KG 285 E-% 3,03 KG 224

ZUECHTER: PLONER MATTHIAS TANTSCHER LAJEN
BESITZER: MAHLKNECHT GASSER HEINRICH WOELFL VOELS AM SCHLERN

74 T. WESER IT 021002193519 GEBOREN 15/09/16

gekalbt 06/12/22 (4x) belegt 30/03/23
V. **FASAN** AT 000438803907
M. WEIX AT 000046247718
MV MORUS AT 000621876918
T. KG 4947 ALTER 4.03 IN 270 TG F-% 3,82 KG 189 E-% 3,07 KG 152
M. KG 4659 ALTER 2.07 IN 305 TG F-% 4,72 KG 220 E-% 3,80 KG 177

ZUECHTER: SCHWINGSHACKL THOMAS VEIDER GSIES
BESITZER: MAHLKNECHT GASSER HEINRICH WOELFL VOELS AM SCHLERN

75 T. ARNIKA IT 021001998812 GEBOREN 24/09/13

gekalbt 07/02/23 (8x)
V. **WEIHRAUCH** IT 021001823737
M. ALMRAUSCH IT 021001835804
MV LOTUS AT 000120430372
T. KG 7785 ALTER 6.05 IN 305 TG F-% 4,55 KG 354 E-% 3,64 KG 283
M. KG 3434 ALTER 2.08 IN 189 TG F-% 4,31 KG 148 E-% 3,87 KG 133

ZUECHTER: BAUR GRUBER VERONIKA BRANTER PRAGS
BESITZER: PRIETH REINHARD GSTAPIN VOELS AM SCHLERN

GRAUVIEH

JUNGRINDER

76 T. GRAUE IT 021002542517 GEBOREN 20/01/22

V. **DOBBO** IT 021002408176
M. **GISA** IT 021002314531
MV **OBELIX** IT 021002172916
M. **KG 2892 ALTER 2.09 IN 158 TG F-% 3,35 KG 97 E-% 3,22 KG 93**

ZUECHTER: MARMSOLER HUBERT OBERPLANOETSCH KASTELRUTH
BESITZER: PIGNETER REIMUND STICKLER VOELS AM SCHLERN

77 T. GUNZI IT 021002541495 GEBOREN 18/01/22

V. **NIMO** IT 021001758838
M. **GIRA** IT 021002311889
MV **DOBBAL** IT 021001794980
M. **KG 5369 ALTER 2.08 IN 298 TG F-% 4,00 KG 215 E-% 4,00 KG 215**

ZUECHTER: SCHWARZ ALOIS FRANZ SCHWOB MOELTEN
BESITZER: OBKIRCHER HELMUT GUNTSCHOELLER VOELS AM SCHLERN

78 T. MILKA IT 021002540554 GEBOREN 10/01/22

V. **DANTE** IT 021001818540
M. **MILVA** IT 021002167444
MV **NORDIUS** IT 021001553900
M. **KG 8399 ALTER 5.08 IN 305 TG F-% 3,76 KG 316 E-% 3,21 KG 270**

ZUECHTER: TSCHAGER REINHARD HILBER DEUTSCHNOFEN
BESITZER: MAHLKNECHT VERONIKA STAMPFER VOELS AM SCHLERN

79 T. BIENE IT 021002543629 GEBOREN 09/01/22

V. **ESSDIN** IT 021001990333
M. **BUCHE** IT 021002225250
MV **DAMASCO** IT 021002030636
M. **KG 6737 ALTER 4.00 IN 275 TG F-% 3,83 KG 258 E-% 3,43 KG 231**

ZUECHTER: SPIESS PETER ALOIS RIEDLER SARNTAL
BESITZER: PIGNETER REIMUND STICKLER VOELS AM SCHLERN

80 T. GAMSL IT 021002533101 GEBOREN 16/12/21

V. **ESSDIN** IT 021001990333
M. **GABI** IT 021002345112
MV **DOBBAL** IT 021001794980
M. **KG 5218 ALTER 3.01 IN 301 TG F-% 3,60 KG 188 E-% 3,26 KG 170**

ZUECHTER: MURR JOSEF LEONHARD OBERKRANZER SARNTAL
BESITZER: MAHLKNECHT GASSER HEINRICH WOELFL VOELS AM SCHLERN

81 T. GABI IT 021002527707 GEBOREN 27/11/21

V. **DOBBUS** IT 021002303640
M. **GUSTI** IT 021002354427
MV **NIBERG** IT 021001883133
M. **KG 5875 ALTER 2.11 IN 305 TG F-% 4,41 KG 259 E-% 3,85 KG 226**

ZUECHTER: PROFANTER HUBERT PLATZLUNGER VOELS AM SCHLERN
BESITZER: VOETTER LISA AICHBUEHLER VOELS AM SCHLERN

82 T. LINDA IT 021002514998 GEBOREN 16/11/21

V. **DALMANDY** IT 021001746170
M. **LINDSEY** IT 021002157364
MV **ESSDIN** IT 021001990333
M. **KG 7535 ALTER 5.09 IN 305 TG F-% 3,89 KG 293 E-% 3,03 KG 228**

ZUECHTER: HEISS JOHANN GEORG UNTEREDER SARNTAL
BESITZER: OBKIRCHER HELMUT GUNTSCHOELLER VOELS AM SCHLERN

83 T. RAKITA IT 021002527644 GEBOREN 31/10/21

V. **DANTE** IT 021001818540
M. **RAKETE** IT 021002199107
MV **DAMIL** IT 11BZ 0141340
M. **KG 7440 ALTER 4.00 IN 304 TG F-% 4,10 KG 305 E-% 3,48 KG 259**

ZUECHTER: ZOEGGELER PETER KOMPATSCH VOELS AM SCHLERN
BESITZER: ZOEGGELER PETER KOMPATSCH VOELS AM SCHLERN

84 T. KORINNA IT 021002515384 GEBOREN 30/09/21

V. **EURO** IT 021002226060
M. **KLUGE** IT 021002321194
MV **NOLUS** IT 021002114670
M. **KG 4295 ALTER 3.02 IN 305 TG F-% 3,66 KG 157 E-% 3,31 KG 142**

ZUECHTER: ZOEGGELER PETER KOMPATSCH VOELS AM SCHLERN
BESITZER: WEISSENEGGER WALTER DAIMEL VOELS AM SCHLERN

thomasMULSER

ZIMMEREIBETRIEB · CARPENTERIA IN LEGNO

VÖLS AM SCHLERN / FIÈ ALLO SCILIAR · UMS / UMES 49 · Tel. +39 347 901 39 11 // thomas.m@free4free.net

g

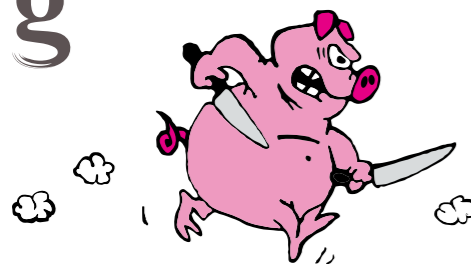

Regionale Qualität am Fuße des Schlern

Eigene Wursterei und Speckproduktion mit Räucherecke
Garantiert einheimisches Rinds-, Kalbs und Lammfleisch
Verkauf von traditionellen Südtiroler Produkten
Hausgemachte Speck-, Käse-, Spinat- und Leberknödel

Ihr Grillspezialist!

Genussmetzgerei Stefan

Seis am Schlern · O.-v.-Wolkenstein-Platz · Tel. +39 0471 704 249 · www.metzgerei-stefan.it



Von Juni bis Mitte Oktober
heißen wir Sie
herzlich Willkommen
und bieten kulinarischen
Almhüttengenuß und einen
fantastischen Panoramablick.

PLATTKOFELHÜTTE RIF. SASSO PIATTO

Seiser Alm | T. +39 0462 601 721 | www.plattkofel.com | info@plattkofel.com | Geöffnet von Juni bis Mitte Oktober

RIEPPER

GRAUVIEH

KALBINNEN

- 85 T. ENTE** IT 021002492290 GEBOREN 09/02/21
belegt 02/03/23
V. DOBBUS IT 021002303640
M. EDLE IT 021002177002
MV ARTESS IT 021001363999
M. KG 5798 ALTER 3.07 IN 305 TG F-% 3,88 KG 225 E-% 3,47 KG 201
ZUECHTER: LINTNER OSWALD GSCHNOFHOF MOELTEN
BESITZER: OBKIRCHER HELMUT GUNTSCHOELLER VOELS AM SCHLERN
- 86 T. MITZI** IT 021002477681 GEBOREN 02/01/21
belegt 12/12/22
V. GASSMIL IT 021001956970
M. MUSCHI IT 021002201804
MV DINIAM IT 021001528699
M. KG 6734 ALTER 4.04 IN 305 TG F-% 3,80 KG 256 E-% 3,46 KG 233
ZUECHTER: MITTERMAIR ALBERT WIESER DEUTSCHNOFEN
BESITZER: HASELRIEDER MANFRED JAGER VOELS AM SCHLERN
- 87 T. KUNI** IT 021002472094 GEBOREN 27/12/20
belegt 24/02/23
V. BOBBO IT 021002302198
M. KRETA IT 021001828190
MV DAMAN IT 021001612957
M. KG 7382 ALTER 6.04 IN 293 TG F-% 3,70 KG 273 E-% 3,56 KG 263
ZUECHTER: ZOEGGELER PETER KOMPATSCH VOELS AM SCHLERN
BESITZER: PIGNETER REIMUND STICKLER VOELS AM SCHLERN
- 88 T. ELLI** IT 021002465171 GEBOREN 11/12/20
belegt 19/11/22
V. UNIERT IT 021002263229
M. ENTE IT 021001893134
MV BALDAM IT 021001359200
M. KG 6593 ALTER 5.05 IN 305 TG F-% 3,99 KG 263 E-% 3,50 KG 231
ZUECHTER: MURR JOSEF LEONHARD OBERKRANZER SARN TAL
BESITZER: MAHLKNECHT GASSER HEINRICH WOELFL VOELS AM SCHLERN
- 89 T. GRETL** IT 021002470884 GEBOREN 15/11/20
belegt 19/12/22
V. DALBULL IT 021002220300
M. GRAUE IT 021001910885
MV DOBBERT IT 021001675660
M. KG 6317 ALTER 5.04 IN 286 TG F-% 3,89 KG 246 E-% 3,28 KG 207
ZUECHTER: GUFLER ALFONS HINTEROBERSTEIN MOOS IN PASSEIER
BESITZER: UNTERMARZONER MARTIN GSTATSCH VOELS AM SCHLERN

90 T. LOEWIN IT 021002471210 GEBOREN 04/11/20
 belegt 24/10/22
 V. DOGLASS IT 021002303690
 M. LEXI IT 021002220223
 MV DOGAM IT 021002064600
 M. KG 4309 ALTER 4.06 IN 234 TG F-% 3,39 KG 146 E-% 3,64 KG 157
 ZUECHTER: ZOEGGELER SEBASTIAN OBERFAHRER JENESIEN
 BESITZER: WOERNDE DANIEL SCHNURRERHOF VOELS AM SCHLERN

91 T. PIA IT 021002448727 GEBOREN 07/10/20
 belegt 31/12/22
 V. NEBEL IT 021001910606
 M. PFLAUME IT 021002265265
 MV EMNORB IT 021001651155
 M. KG 4165 ALTER 2.10 IN 305 TG F-% 3,96 KG 165 E-% 3,17 KG 132
 ZUECHTER: TROGER WALTER FELDTHURNS
 BESITZER: PIGNETER REIMUND STICKLER VOELS AM SCHLERN

92 T. RADELE IT 021002454902 GEBOREN 25/09/20
 belegt 10/12/22
 V. BOBBO IT 021002302198
 M. RAKETE IT 021002199107
 MV DAMIL IT 11BZ 0141340
 M. KG 7440 ALTER 4.00 IN 304 TG F-% 4,10 KG 305 E-% 3,48 KG 259
 ZUECHTER: ZOEGGELER PETER KOMPATSCH VOELS AM SCHLERN
 BESITZER: ZOEGGELER PETER KOMPATSCH VOELS AM SCHLERN

93 T. TULPE IT 021002453876 GEBOREN 25/09/20
 belegt 02/12/22
 V. DALLEX IT 021001570200
 M. TANJA IT 021002239508
 MV DAMIL IT 11BZ 0141340
 M. KG 6168 ALTER 3.07 IN 305 TG F-% 3,37 KG 208 E-% 3,11 KG 192
 ZUECHTER: STAFFLER REINHARD GIGGLHIRN ULTEN
 BESITZER: FEDERER JOSEF SCHLERNBLICK VOELS AM SCHLERN

94 T. RAPUNSEL IT 021002453150 GEBOREN 04/09/20
 belegt 23/11/22
 V. NIMO IT 021001758838
 M. RONA IT 021001937226
 MV BALDAM IT 021001359200
 M. KG 7401 ALTER 5.10 IN 296 TG F-% 3,57 KG 264 E-% 3,16 KG 234
 ZUECHTER: GRUBER ALOIS UNTERRUNGGER KLAUSEN
 BESITZER: ZOEGGELER PETER KOMPATSCH VOELS AM SCHLERN

GRAUVIEH ERSTLINGSKÜHE

95 T. BIRKE IT 021002429737 GEBOREN 14/04/20
 gekalbt 20/11/22 belegt 11/03/23
 V. DOBBAL IT 021001794980
 M. BLUME IT 021001885847
 MV DAMAN IT 021001612957
 T. KONTROLLE NR. 1 MILCH KG 19,6
 M. KG 8075 ALTER 4.00 IN 305 TG F-% 3,27 KG 264 E-% 3,42 KG 276
 ZUECHTER: PLANER GEORG UNTERHARDER VOELS AM SCHLERN
 BESITZER: PLANER GEORG UNTERHARDER VOELS AM SCHLERN

96 T. HARFE IT 021002434349 GEBOREN 04/04/20
 gekalbt 14/02/23
 V. DALO IT 021001798966
 M. HANNI IT 021002093965
 MV DOBBKAN IT 021001855140
 T. KONTROLLE NR. MILCH KG 25,2
 M. KG 6192 ALTER 5.01 IN 305 TG F-% 4,31 KG 267 E-% 3,47 KG 215
 ZUECHTER: GALLMETZER GEORG TSCHENGG DEUTSCHNOFEN
 BESITZER: PIGNETER REIMUND STICKLER VOELS AM SCHLERN

97 T. GABI IT 021002429522 GEBOREN 08/03/20
 gekalbt 31/12/22 belegt 22/03/23
 V. MERLUN IT 021001847676
 M. GELBE IT 021002265485
 MV DALBDAM IT 021001708102
 T. KONTROLLE NR. 1 MILCH KG 29,4
 M. KG 4894 ALTER 2.06 IN 305 TG F-% 3,86 KG 189 E-% 3,41 KG 167
 ZUECHTER: MUR CHRISTOF PEMMERN RITTEN
 BESITZER: ZOEGGELER PETER KOMPATSCH VOELS AM SCHLERN

98 T. LEANA IT 021002429131 GEBOREN 05/03/20
 gekalbt 13/01/23 belegt 16/03/23
 V. DALMANDY IT 021001746170
 M. LEA IT 021001990574
 MV DAMGADO IT 021001451666
 T. KONTROLLE NR. MILCH KG 29,0
 M. KG 6463 ALTER 7.06 IN 302 TG F-% 3,61 KG 233 E-% 3,57 KG 231
 ZUECHTER: ALBER ULRICH KAMPER HAFLING
 BESITZER: ZOEGGELER PETER KOMPATSCH VOELS AM SCHLERN

99 T. **BERTA** IT 021002396709 GEBOREN 23/09/19
 gekalbt 09/11/22 belegt 17/02/23
 V. **DELBEX** IT 021002189200
 M. **BEDA** IT 021001864164
 MV NATUBERT IT 021001573415
T. KONTROLLE NR. 3 MILCH KG 23,0
 M. KG 5417 ALTER 4.02 IN 301 TG F-% 4,50 KG 244 E-% 3,95 KG 214
 ZUECHTER: PROFANTER HUBERT PLATZLUNGER VOELS AM SCHLERN
 BESITZER: PROFANTER HUBERT PLATZLUNGER VOELS AM SCHLERN

103 T. **ZEISL** IT 021002354565 GEBOREN 24/01/19
 gekalbt 13/11/22 (2x) belegt 2/01/23
 V. **NIBERG** IT 021001883133
 M. **ZIRMA** IT 021001995962
 MV DINEG IT 021001380320
T. KG 4600 ALTER 2.10 IN 284 TG F-% 4,87 KG 224 E-% 3,70 KG 170
 M. KG 5080 ALTER 4.04 IN 299 TG F-% 4,37 KG 222 E-% 4,19 KG 213
 ZUECHTER: PROFANTER HUBERT PLATZLUNGER VOELS AM SCHLERN
 BESITZER: PROFANTER HUBERT PLATZLUNGER VOELS AM SCHLERN

GRAUVIEH JUNGKÜHE

100 T. **SCHOENE** IT 021002372944 GEBOREN 01/05/19
 gekalbt 21/02/23 (2x)
 V. **DOBBAL** IT 021001794980
 M. **SAMBA** IT 021002120457
 MV EMUND IT 021001609564
T. KG 5737 ALTER 2.08 IN 305 TG F-% 4,15 KG 238 E-% 3,56 KG 204
 M. KG 5397 ALTER 2.10 IN 264 TG F-% 3,52 KG 190 E-% 3,65 KG 197
 ZUECHTER: PLANER GEORG UNTERHARDER VOELS AM SCHLERN
 BESITZER: PLANER GEORG UNTERHARDER VOELS AM SCHLERN

104 T. **SINA** IT 021002340394 GEBOREN 22/10/18
 gekalbt 20/10/22 (2x) belegt 15/02/23
 V. **DOBBAL** IT 021001794980
 M. **SALBE** IT 021002093741
 MV LUMELL IT 021001474754
T. KG 6678 ALTER 2.10 IN 305 TG F-% 3,41 KG 228 E-% 3,25 KG 217
 M. KG 4991 ALTER 2.10 IN 292 TG F-% 4,05 KG 202 E-% 3,57 KG 178
 ZUECHTER: WEISSENSTEINER MARTIN UNTERKOFEL DEUTSCHNOFEN
 BESITZER: ZOEGGELER PETER KOMPATSCH VOELS AM SCHLERN

GRAUVIEH MEHRMELKKÜHE

101 T. **RADISCHEN** IT 021002354697 GEBOREN 20/03/19
 gekalbt 26/12/22 (2x) belegt 23/03/23
 V. **OBELIX** IT 021002172916
 M. **RESI** IT 021001857927
 MV GALASSO IT 021001099799
T. KG 5490 ALTER 2.07 IN 305 TG F-% 3,95 KG 217 E-% 3,11 KG 171
 M. KG 7804 ALTER 6.03 IN 305 TG F-% 4,07 KG 318 E-% 3,70 KG 289
 ZUECHTER: ZOEGGELER PETER KOMPATSCH VOELS AM SCHLERN
 BESITZER: ZOEGGELER PETER KOMPATSCH VOELS AM SCHLERN

105 T. **ELLI** IT 021002314617 GEBOREN 04/06/18
 gekalbt 08/02/23 (3x)
 V. **MERNO** IT 021001834350
 M. **ELSA** IT 021001985716
 MV ESSDOB IT 021001346370
T. KG 3802 ALTER 3.08 IN 268 TG F-% 3,34 KG 127 E-% 3,18 KG 121
 M. KG 4609 ALTER 4.00 IN 278 TG F-% 3,19 KG 147 E-% 3,34 KG 154
 ZUECHTER: FEDERER HUBERT SCHLERNMUELLER VOELS AM SCHLERN
 BESITZER: FEDERER HUBERT SCHLERNMUELLER VOELS AM SCHLERN

102 T. **SINA** IT 021002358053 GEBOREN 24/02/19
 gekalbt 19/01/23 (2x)
 V. **LUMBAL** IT 021002058580
 M. **SOIA** IT 021001816219
 MV EMNILL IT 021000771700
T. KG 5814 ALTER 2.06 IN 305 TG F-% 4,45 KG 259 E-% 3,70 KG 215
 M. KG 5683 ALTER 6.11 IN 305 TG F-% 3,82 KG 217 E-% 3,52 KG 200
 ZUECHTER: VIEIDER HERMANN VIEIDERHOF KARNEID
 BESITZER: LANTSCHNER HUBERT PLATIDER VOELS AM SCHLERN

106 T. **BURGUND** IT 021002269524 GEBOREN 11/09/17
 gekalbt 22/12/22 (3x) belegt 30/03/23
 V. **DALBDAM** IT 021001708102
 VV DALBAS IT 021000828528
 M. **BUCHÉ** IT 021002079053
 MV DOGER IT 021001472700
T. KG 6534 ALTER 4.02 IN 305 TG F-% 3,66 KG 239 E-% 3,44 KG 225
 ZUECHTER: VOLGGER JOSEF GROESSLING VINTL
 BESITZER: VERANT STEFAN FINGER VOELS AM SCHLERN

OCHSEN

107 T. FINI IT 021002173200 GEBOREN 03/11/16

gekalbt 30/11/22 (4x) belegt 02/03/23
 V. **DAMIL** IT 11BZ 0141340
 M. FROMME IT 021001803818
 MV DOBBNER IT 021000774200
T. KG 5065 ALTER 4.03 IN 261 TG F-% 3,63 KG 184 E-% 3,53 KG 179
M. KG 6279 ALTER 5.02 IN 305 TG F-% 3,92 KG 246 E-% 3,81 KG 239

ZUECHTER: SCHWARZ OSWALD HAALEN ULTEN
 BESITZER: ZOEGGELER PETER KOMPATSCH VOELS AM SCHLERN

111 IT021002528001
 *02.10.2021

Bes. Vötter Jakob, Vötter, St. Anton

112 IT021002516438
 *13.08.2021

Bes. Maier Gilbert, Pliegermoar, Ums

113 IT021002494067
 *19.02.2021

Bes. Kompatscher Simon, Zimmerlehen, Völs

114 IT021002494066
 *15.02.2021

Bes. Kompatscher Simon, Zimmerlehen, Völs

115 IT021002454953
 *08.10.2020

Bes. Psenner Florian, Weingartner, Völs

116 IT021002461670
 *01.10.2020

Bes. Planer Werner, Gatterpuner, Völs

117 IT021002454855
 *13.09.2020

Bes. Obkircher Helmut, Guntschöller, Oberaicha

118 IT021002448854
 *14.07.2020

Bes. Gamper Simon, Hochreiner, Prösels

119 IT021002114239
 *10.05.2015

Bes. Zöggeler Peter, Kompatsch, Völs

108 T. GLOCKE IT 021002156817 GEBOREN 16/02/16

gekalbt 06/12/22 (5x) belegt 23/03/23
 V. **DAMELLO** IT 021001528528
 M. GRETA IT 021001742725
 MV LUSTER IT BZ0000510160
T. KG 6477 ALTER 4.10 IN 283 TG F-% 4,25 KG 275 E-% 3,71 KG 240
M. KG 6449 ALTER 6.02 IN 261 TG F-% 4,05 KG 261 E-% 3,89 KG 251

ZUECHTER: PROFANTER HUBERT PLATZLUNGER VOELS AM SCHLERN
 BESITZER: PROFANTER HUBERT PLATZLUNGER VOELS AM SCHLERN

109 T. SCHOTTI IT 021002138914 GEBOREN 09/12/15

gekalbt 15/09/22 (5x) belegt 22/11/22
 V. **ESKINOR-RD-C** IT 021002009800
 M. SCHIBA IT 021001828189
 MV DAMAN IT 021001612957
T. KG 8565 ALTER 4.11 IN 305 TG F-% 4,78 KG 409 E-% 3,30 KG 283
M. KG 8433 ALTER 6.08 IN 277 TG F-% 3,97 KG 335 E-% 3,53 KG 298

ZUECHTER: ZOEGGELER PETER KOMPATSCH VOELS AM SCHLERN
 BESITZER: ZOEGGELER PETER KOMPATSCH VOELS AM SCHLERN

110 T. BEDA IT 021001864164 GEBOREN 24/07/11

gekalbt 10/09/22 (8x) belegt 29/12/22
 V. **NATUBERT** IT 021001573415
 M. BESSY IT 021001621245
 MV ARTESS IT 021001363999
T. KG 5417 ALTER 4.02 IN 301 TG F-% 4,50 KG 244 E-% 3,95 KG 214
M. KG 3295 ALTER 3.03 IN 305 TG F-% 3,76 KG 124 E-% 3,70 KG 122

ZUECHTER: PIGNETER FRANZ DEIML VOELS AM SCHLERN
 BESITZER: PROFANTER HUBERT PLATZLUNGER VOELS AM SCHLERN



Trocker
Sattlerei - Stickerei

STAMPFERHOF
GENUSS & NATUR

Stampferhof
Speckwerkstatt | Ferienwohnungen

Gföllweg 17 | Völser Aicha | Völs am Schlern
340 476 21 69 | 347 700 64 18 | info@stampferhof.it

stampferhof.it

Mietwagen mit Fahrer

... fahr mit **Albert**

+39 338 29 55 032
KASTELRUTH

Abhol- und Zubringerdienst!
Wir holen Sie von Flughäfen und
Zugbahnhöfen im In- und
Ausland ab oder
bringen Sie hin!

- Taxidienst auch für Radfahrer!
- Tagesfahrten

Individuelle Fahrten nach Wunsch!

info@taxialbert.com
www.taxialbert.com

BRAUNVIEH - JUNGRINDER

121 LAURA IT021002556861 V. MN CASTELLO IT021002413300
*23.03.2022 ZW. 0 Tö. +18 +0,10 +0,18
ITE +333 RANK 76
M. LIEBE IT021002186038 MV. MN PAYWU IT021001997744
Pedigree 1-3,06-305-6891-3,85-3,60

Bes. Ploner Michael, Schluner, Völs

122 MAIA IT021002547766 V. MN BENTO IT021002400888
*02.03.2022 ZW. 0 Tö. +542 -0,03 +0,17
ITE +682 RANK 92
M. MIRA IT021002234262 MV. ARROW IT021002045985
Pedigree 3-5,00-305-11375-4,07-3,37

Bes. Zöggeler Peter, Kompatsch, Völs

123 LEA IT021002542512 V. FENOMENO IT073990243304
*15.02.2022 ZW. 242 Tö. +236 +0,28 +0,20
ITE +729 RANK 94
M. LILIE IT021002314633 MV. MN ALPSTAR IT021002188062
Pedigree 1-2,08-305-8575-3,56-3,22

Bes. Untermarzoner David, Mongadui, St. Kathrein

124 KIRSCHKE IT021002542414 V. FENOMENO IT073990243304
*05.01.2022 ZW. 242 Tö. +236 +0,28 +0,20
ITE +729 RANK 94
M. KAMILA IT021002247354 MV. POTASSIO IT073990080655
Pedigree 2-3,06-305-10466-3,88-3,75

Bes. Mair Christoph, Schantl, Prösel

125 LISSI IT021002527674 V. BOMBA IT022990233788
*09.11.2021 ZW. 96 Tö. +382 +0,25 +0,27
ITE +754 RANK 95
M. LEILA IT021002199246 MV. MN ZARIGOR IT021002060260
Pedigree 2-3,11-305-9743-3,71-3,63

Bes. Mair Paul, Karnoder, Völs

BRAUNVIEH - KALBINNEN

126 DEA IT021002515256 V. CADONE IT021002366404
*21.08.2021 ZW. 0 Tö. +1034 -0,07 +0,02
bel. 13.03.2023 **ITE +775 RANK 95**
ITE +447 Rank 73 M. DONNA IT021002354621 MV. FENER IT014990128042
Pedigree 1-2,06-305-6744-4,26-3,57

Bes. **Planötscher Markus, Zöggeler, Ums**

127 SUSAN IT021002503351 V. JANCO IT022990222365
*11.07.2021 ZW. 61 Tö. +155 -0,06 +0,15
bel. 18.02.2023 **ITE +483 RANK 84**
ITE +483 Rank 78 M. SUSI IT021002314740 MV. VELTLIN IT014990132516
Pedigree 1-3,00-305-9710-4,35-3,80

Bes. **Mair Christoph, Schantl, Prösels**

128 FAINDL IT021002478640 V. SILK IT014990150479
*15.03.2021 ZW. 37 Tö. +1109 +0,16 +0,07
bel. 21.02.2023 **ITE +953 RANK 98**
ITE +661 Rank 94 M. FATINA IT021002006148 MV. ASTRO CH120056929444
Pedigree 6-8,03-305-9317-3,57-3,60

Bes. **Ploner Michael, Schluner, Völs**

129 KOCO IT021002494082 V. BLOXOY IT073990266145
*26.02.2021 ZW. 0 Tö. +997 -0,18 +0,02
bel. 26.11.2022 **ITE +674 RANK 92**
ITE +363 Rank 61 M. KLEO IT021002314739 MV. LORENTO CH120115609348
Pedigree 1-2,07-305-8507-4,28-3,73

Bes. **Mair Christoph, Schantl, Prösels**

130 OLIVIA IT021002494026 V. VASSIDO DE 953719286
*12.02.2021 ZW. 44 Tö. +1183 +0,23 +0,16
bel. 10.10.2022 **ITE +1053 RANK 99**
ITE +604 Rank 90 M. OANA IT021002329019 MV. VIVID IT073990116161
Pedigree 1-2,05-305-6870-3,92-3,90

Bes. **Untermarzone David, Mongadui, St. Kathrein**

131 NORA IT021002472054 V. ARROW IT021002045985
*03.12.2020 ZW. 4383 Tö. +339 +0,07 +0,22
bel. 15.10.2022 **ITE +705 RANK 93**
ITE +415 Rank 69 M. NINA IT021002314774 MV. VINTAGE DE 946833089
Pedigree 1-2,04-305-6983-4,27-3,98

Bes. **Wörndle Christian, Quireiner, Ums**

132 SIRA IT021002454683 V. VACUM IT021001748675
*28.08.2020 ZW. 781 Tö. +541 +0,14 +0,28
bel. 12.09.2022 **ITE +771 RANK 95**
ITE +763 Rank 98 M. SARA IT021002287895 MV. BENJI IT021002119212
Pedigree

Bes. **Neulichedl Gerhard, Braun, Völs**

BRAUNVIEH - ERSTLINGSKÜHE

133 GELB IT021002454821 V. FRANZISCO CH120118259533
*20.08.2020 ZW. 66 Tö. +866 -0,14 +0,02
1 x gek. 20.11.2022 **ITE +584 RANK 88**
M. GABI IT021002138818 MV. MIKE IT021002490006
2-3,08-305-10134-4,05-3,75

AL : 32,4 kg
ITE +412 Rank 69
Pedigree

Bes. **Mair Christoph, Schantl, Prösels**

134 BUNTE IT021002442078 V. SUPERSTAR IT014990127961
*01.07.2020 ZW. 3454 Tö. +505 -0,04 +0,22
1 x gek. 15.12.2022 **ITE +802 RANK 96**
M. BAILA IT021002075867 MV. SOLARIS IT025990023720
4-5,07-305-9731-4,06-3,74

AL : 28,3 kg
ITE +543 Rank 85
Pedigree

Bes. **Hell Richard, Oberpsenner, Völseraicha**

135 GABI IT021002439639 V. ASSAY DE 815702962
*05.04.2020 ZW. 2388 Tö. +1169 +0,01 -0,01
1 x gek. 29.01.2023 **ITE +762 RANK 95**
M. GISELA IT021001835736 MV. ZASTER IT021000782330
6-8,01-305-9092-3,67-3,27

AL : 28,1 kg
ITE +231 Rank 43
Pedigree

Bes. **Untermarzone David, Mongadui, St. Kathrein**

136 FINKE IT021002416394 V. VACUM IT021001748675
*08.02.2020 ZW. 781 Tö. +541 +0,14 +0,28
1 x gek. 22.11.2022 **ITE +771 RANK 95**
bel. 16.02.2023 M. FARA IT021002256193 MV. HOTEL IT021002119600
AL : 27,1 kg
ITE +601 Rank 90
1-2,04-305-6121-4,39-3,40

AL : 27,1 kg
ITE +601 Rank 90
Pedigree

Bes. **Planer Georg, Unterharder, Oberaicha**

137 P.R.IBIZA IT021002416302 V. SUPERSTAR IT014990127961
*27.01.2020 ZW. 3454 Tö. +505 -0,04 +0,22
1 x gek. 13.11.2022 **ITE +802 RANK 96**
bel. 23.03.2023 M. INGEBORG AT 701688638 MV. ELMO AT 754228828
AL : 34,4 kg
ITE +332 Rank 57
1-2,03-285-7752-4,12-3,51

AL : 34,4 kg
ITE +332 Rank 57
Pedigree

Bes. **Prieth Reinhard, Gstapin, Ums**

138 KIA IT021002416202 V. FOCUS IT025990097147
*11.12.2019 ZW. 97 Tö. -355 +0,59 +0,48
1 x gek. 18.06.2022 **ITE +808 RANK 96**
bel. 23.11.2022 M. KRISTAL IT021002265002 MV. POTASSIO IT073990080655
AL : 33,3 kg
ITE +707 Rank 96
2-3,06-305-9150-4,61-3,27

AL : 33,3 kg
ITE +707 Rank 96

Bes. **Mair Christoph, Schantl, Prösels**

BRAUNVIEH - ZWEIT-UND DRITTMELKKÜHE

139 PINA IT021002353709 V. BLOWER AT 815710429
*11.03.2019 ZW. 1648 Tö. +181 +0,01 +0,16
2 x gek. 04.10.2022 **ITE +481 RANK 84**
bel. 23.01.2023 M. PINIE IT021002007712 MV. HURAY DE 935830301
1-2,04-305-8705-4,15-3,80
ITE +306 Rank 53

Bes. Eppacher Klaudia, Roat, Völs

140 STOLZE IT021002354602 V. MINOR CH120053485530
*19.02.2019 ZW. 1177 Tö. +845 +0,07 -0,13
2 x gek. 08.11.2022 **ITE +728 RANK 94**
bel. 12.03.2023 M. SAMIRA IT021002031748 MV. REMIX IT021001839600
1-2,08-295-7201-4,30-3,67
ITE +68 Rank 25

Bes. Mair Christoph, Schantl, Prösels

141 P.R.GRILLE IT021002329002 V. BENDER IT034990885777
*08.09.2018 ZW. 3888 Tö. +729 -0,01 +0,11
2 x gek. 26.08.2022 **ITE +897 RANK 98**
bel. 31.10.2022 M. P.R. GABI IT021002075812 MV. WALKER IT025990069897
1-2,11-287-8089-4,13-3,96
ITE +640 Rank 93

Bes. Prieth Reinhard, Gstapin, Ums

142 LUISA IT021002314750 V. MN ALPSTAR IT021002188062
*22.07.2018 ZW. 0 Tö. +844 -0,08 -0,17
2 x gek. 12.03.2023 **ITE +410 RANK 80**
M. LEDY IT021001931641 MV. MASSIMO IT025990000828
1-3,03-305-10860-3,67-3,52
ITE +371 Rank 62

Bes. Mair Paul, Karnoder, Völs

143 EMELIE IT021002289239 V. FALCO CH120067151698
*04.03.2018 ZW. 829 Tö. -300 +0,55 +0,32
3 x gek. 08.10.2022 **ITE +735 RANK 94**
M. ERNA IT021002131563 MV. METALLO IT022990190799
1-2,06-305-7962-4,06-3,77
ITE +458 Rank 75

Bes. Mair Paul, Karnoder, Völs

144 OTTILIA IT021002289055 V. TEMTATION US 68119148
*28.12.2017 ZW. 978 Tö. -37 +0,37 +0,11
3 x gek. 05.07.2022 **ITE +387 RANK 79**
bel. 08.09.2022 M. R.A. OLMA IT021002098047 MV. MIKE IT021001900006
2-3,03-305-9018-4,08-3,78
ITE +163 Rank 34

Bes. Eppacher Klaudia, Roat, Völs

BRAUNVIEH - MEHRMELKKÜHE AB 4 KALBUNGEN

145 R.A.MESA IT021002120620 V. SOLARIS IT025990023720
*05.07.2015 ZW. 1580 Tö. +406 +0,01 +0,10
4 x gek. 05.06.2022 **ITE +436 RANK 81**
bel. 11.12.2022 M. R.A.MENTA IT021001931621 MV. PLATONE IT024990239573
2-4,05-287-9505-4,51-3,75
ITE +136 Rank 31

Bes. Eppacher Klaudia, Roat, Völs

146 ERNA IT021002131563 V. METALLO IT022990190799
*03.09.2015 ZW. 99 Tö. +1006 -0,26 -0,03
5 x gek. 04.12.2022 **ITE +477 RANK 83**
bel. 20.02.2023 M. ENTE IT021001813846 MV. ZILLO IT072990118142
3-5,03-305-9247-3,68-3,49
ITE +290 Rank 51

Bes. Mair Paul, Karnoder, Völs

147 TOLLE IT021002098056 V. MIKE IT021001490006
*01.03.2015 ZW. 5487 Tö. +653 +0,24 +0,04
5 x gek. 27.06.2022 **ITE +300 RANK 74**
bel. 03.11.2022 M. TERI IT021001601214 MV. SCIPIO IT024000009299
3-5,03-305-7599-4,25-3,55
ITE +137 Rank 32

Bes. Hell Richard, Oberpsenner, Völseraicha

148 P.R.GUNDI IT021002143391 V. JONGLEUR CH120027093693
*10.11.2015 ZW. 11325 Tö. -114 -0,28 -0,07
6 x gek. 17.03.2023 **ITE +136 RANK 68**
M. P.R.GLOCKE IT021001847345 MV. DONJACK IT024000410588
5-6,04-305-9035-4,00-3,81
ITE -97 Rank 15

Bes. Prieth Reinhard, Gstapin, Ums

JERSEY - KÜHE

149 GRETA IT021002454992

*25.10.2020
1 x gek. 15.12.2022
bel. 31.03.2023
AL : 28,4 kg
IQJ +12 Rank 80
Pedigree

V. MARLO US 3011610022
ZW. 9734 Tö. +696 +0,02 -0,03

ITE +111 RANK 95

M. GOLDA IT021002177960 MV. BLACKSTONE CA 102058939
1-2,06-296-6489-5,13-4,07

Bes. **Mair Paul, Karnoder, Völs**

150 GAIA IT021002373186

*09.08.2019
2 x gek. 21.10.2022
bel. 30.01.2023
1-2,02-298-5406-5,14-3,81
ITE +7 Rank 78

V. OLIVER-P US 67184544
ZW. 12742 Tö. +1197 -0,31 -0,22

ITE +81 RANK 91

M. GLORIA IT021001906791 MV. GARRETT US 113699218

Bes. **Untermarzoner David, Mongadui, St. Kathrein**

ORIGINAL-BRAUNVIEH

151 SIMBA IT021002503260

*11.06.2021
bel. 07.01.2023
ITE -20 Rank 19
Pedigree

V. MONTI CH120039442076
ZW. 0 Tö. +913 +0,10 +0,02

ITE +590 RANK 85

M. SONNE IT021002120401 MV. HURRICANE IT021001939244
3-4,09-305-9674-4,93-3,75

Bes. **Mair Christoph, Schantl, Prösels**

152 MINNE IT021002448148

*08.09.2020
bel. 13.01.2023
ITE +638 Rank 95
Pedigree

V. VITO CH120115159584
ZW. 166 Tö. +1236 -0,06 -0,04

ITE +876 RANK 98

M. MANKA IT021002192386 MV. MINOR CH120053485530
1-3,00-275-3520-4,23-3,27

Bes. **Mahlknecht Armin, Sieberer, Ums**

153 FRIEDA IT021002441538

*11.06.2020
bel. 23.03.2023
ITE +684 Rank 97
Pedigree

V. WENZ IT021002188073
ZW. 0 Tö. +1041 +0,06 -0,05

ITE +631 RANK 88

M. FATINA IT021002138946 MV. EDUAL CH120037605268

Bes. **Gostner Anton, Huber, Völs**

154 LINDA IT021002430703

*09.06.2020
bel. 10.11.2022
ITE +183 Rank 42
Pedigree

V. MOBY IT021002228462
ZW. 0 Tö. +902 -0,16 -0,06

ITE +498 RANK 78

M. LUSSI IT021001988018 MV. SIEGFRIED AT 336344707
3-4,10-305-6096-3,54-3,30

Bes. **Mahlknecht Harald, Neuhauser, Ums**

155 HERTA IT021002428936

*24.05.2020
bel. 08.01.2023
ITE +513 Rank 85
Pedigree

V. WENZ IT021002188073
ZW. 0 Tö. +1041 +0,06 -0,05

ITE +631 RANK 88

M. HERMINE IT021002081116 MV. SWEN CH120079710333

Bes. **Mahlknecht Armin, Sieberer, Ums**



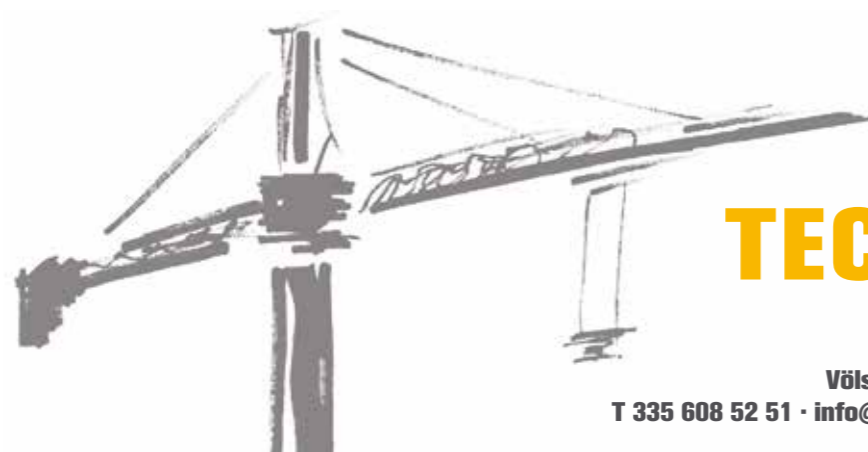

TECHNOBAU

HOCH – TIEFBAU

Völs am Schlern · Handwerkerzone 86
T 335 608 52 51 · info@technobau.it · www.technobau.it

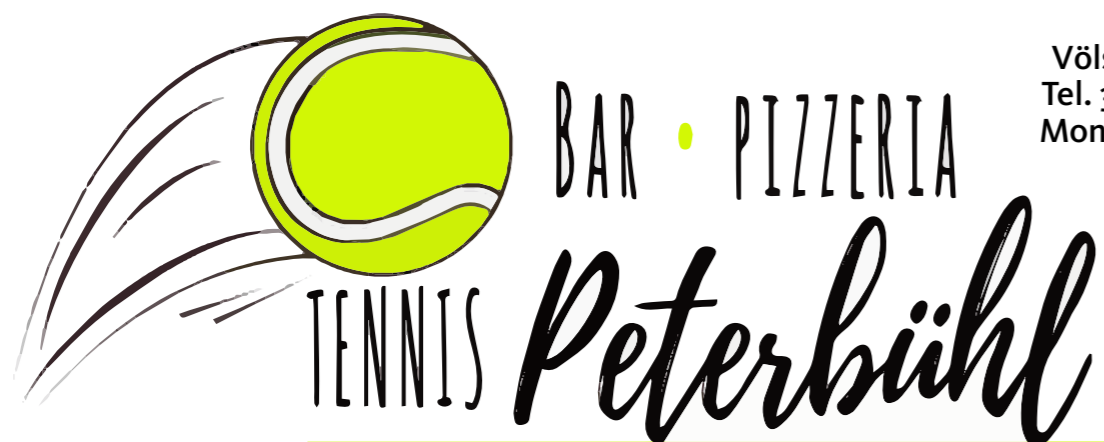

Völs am Schlern
Tel. 333 685 82 01
Montag Ruhetag



TERMOTEAM

HEIZUNG | SANITÄR | SOLAR | LÜFTUNG | SAUNA

Der Installations-Spezialist im Schlerngebiet

Termo Team GmbH · Kastelruth, Telfen/Lanzin
www.termoteam.com · info@termoteam.com · Tel. 0471 705 255



malfertheiner

i n n e n a u s b a u

Tischlerei für außergewöhnliche Ansprüche.

Völs am Schlern · +39 0471 725 066

www.malfertheiner-ohg.it
info@malfertheiner-ohg.it

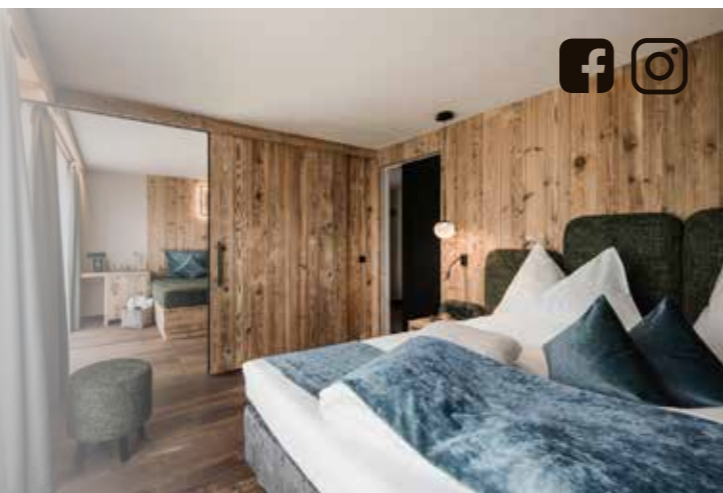

Haflinger & Noriker

	Katalog Nr.	Beschreibung
Haflingerpferde	161–166	Jungstuten/leere Stuten
	167–171	Stuten 4–10 Jahre, mit Fohlen
	172–176	Stuten 11 Jahre und älter, mit Fohlen
Norikerpferde	177–178	Norikerstuten

Preisrichter

Hans Schiller, Bayern
Helmuth Senn, Südtirol

www.mila.it

GRILL & Pfannenkäse



100% Südtiroler Bergbauermilch

Gegrillt, gebraten oder paniert – immer ein Genuss!

FORMAGGI ALTO ADIGE mila KÄSE AUS SÜDTIROL



UNSER TIPP ... Apfelknödel mit Vanillesauce und Preiselbeeren

Saltnerhütte

Tschapit · Seiser Alm

Tel. +39 338 455 46 26

Am Fuße des Schlern, eingebettet in grünen, blumenreichen Almwiesen liegt die Saltnerhütte (1.850 m). Lassen Sie sich mit typischer Hausmannskost, Brettljause, Milchspezialitäten und hausgemachten Mehlspeisen verwöhnen. Von Compatsch über die Wanderwege Nr. 10 und Nr. 5 (auch mit Kinderwagen) leicht zu erreichen. Von Mitte Mai bis Ende Oktober geöffnet!

HAFLINGER: Jungstuten/leere Stuten

161	FIONA	BZ31158	380271000084603	ST	12/04/2022	OX %:0,00
Züchter:	Trocker Erhard, Moarhof, Anton Psenner Weg 4, VÖLS AM SCHLERN					
Besitzer:	Trocker Erhard, Moarhof, Anton Psenner Weg 4, VÖLS AM SCHLERN					
Vater:	STERNBLITZ PB-A BZ29039- LP: 7,31	Ila+-B+	040003003606810- LP: 7,96 BZ19319- LP: 7,16	STERNWÄCHTER BLITZE	Ib-MB Ia-O	
Mutter:	DENIS BZ20323-	Ib-MB	BZ217X BZ16627	ADONIS 4102248 UJENNY	Ia-O Ib-MB	

162	ESKADA	BZ30727	380271000070855	N	09/04/2021	OX %:0,00
Züchter:	Mahlknecht Iwan, Trafunshof, Dolomitenweg 3, VÖLS AM SCHLERN					
Besitzer:	Mahlknecht Iwan, Trafunshof, Dolomitenweg 3, VÖLS AM SCHLERN					
Vater:	NALISTO-U BZ27982-	Ib-MB	A.00370/T BZ22957- LP: 7,05	NIKORA liz. I-LENA W	Ib-MB	
Mutter:	PINKA BZ25534-	Ib-MB	BZ200X BZ19528- LP: 7,70	ANTINOR 156/T BLINKA	Ia-O Ib-MB	

163	DORESSA	BZ30201	380271006096510	ST	06/03/2020	OX %:0,00
Züchter:	Zöggeler Tobias, Kompatsch, Gfellweg 12, VÖLS AM SCHLERN					
Besitzer:	Zöggeler Tobias, Kompatsch, Gfellweg 12, VÖLS AM SCHLERN					
Vater:	STURMWIND 040003823940515	Ila-B	040003003606810- LP: 7,96 A.19030/T	STERNWÄCHTER OLASKA	Ib-MB	
Mutter:	TESSA BZ27671	Ila-B	BZ24548- LP: 7,86 BZ24467	MAXL B-N NINA	Ib-MB Ila-B	

164	BIRKE	BZ29494	380271000057310	M	16/04/2018	OX %:0,00
Züchter:	Rieder Adelheid, Kompatscherhof, Gfellweg 12, VÖLS AM SCHLERN					
Besitzer:	Tschager Danny, Anton-Psenner-Weg 7, VÖLS AM SCHLERN					
Vater:	MAXL B-N BZ24548- LP: 7,86	Ib-MB	BZ368X- LP: 7,45 BZ19319- LP: 7,16	MINOS D.410611903 BLITZE	Ib-MB Ia-O	
Mutter:	ILVI BZ22802	Ila-B	BZ19951 BZ19315	SAMSON BLANKA	Ib-MB Ib-MB	

165	ZIVA	BZ28782	380271000025319	A	20/04/2016	OX %:0,00
Züchter:	Holzknecht Michael, Weingart, Kohlstatt 11, SANKT LEONHARD IN PASSEIER					
Besitzer:	Zöggeler Klaus, Kompatscherhof, Gfellweg 12 - St. Kathrein, VÖLS AM SCHLERN					
Vater:	ANTINOR 156/T BZ200X	Ia-O	A.1338 A.13897/T	AFGHAN II MEXIKO	Ia-O	
Mutter:	RUBY BZ26782	Ib-MB	A.152170407- LP: 6,73 BZ22654	WOERTHERSEE-T IRIS	Ila+-B+ Ib-MB	

HAFLINGER: Stuten 4 - 10 Jahre, mit Fohlen

166	ULLI	BZ28164	380271000006355	W	04/03/2014	OX %:0,00
Züchter:	Kienzl Nikolaus, Dorfplatz 4, VÖRAN					
Besitzer:	Mahlknecht Harald, Neuhauserhof, Ums 26, VÖLS AM SCHLERN					
Vater:	WINTERSTERN-O BZ25226	Ib-MB	BZ400X- LP: 8,14 CN10249- LP: 7,04	WINTERSTURM DORETTE	Ib-MB Ia-O	
Mutter:	OXANA BZ24872	Ib-MB	BZ22495- LP: 7,58 BZ19472	ALPENBUE-I BURGROESCHEN	Ib-MB Ib-MB	

167	CORALLENFEE-AZ	BZ29967	380271000070660	N	23/04/2019	OX %:0,39
Züchter:	Zöggeler Armin & Monika, Feldweg 5, LANA					
Besitzer:	Wieser Planer Helga, Gatterpuner, Schlernstr. 38, VÖLS AM SCHLERN					
Vater:	NALISTO-U BZ27982	Ib-MB	A.00370/T BZ22957- LP: 7,05	NIKORA liz. I-LENA W	Ib-MB	
Mutter:	WALDFEE 830150603 BZ384X- LP: 7,86	Ib-MB	BZ329X- LP: 114,19 D.411811796	AMSTERDAM WANJA	Ia-O	
Mit Fohlen von STERNWÄCHTER 040003003606810						

168	BLONDEGITSCH	BZ29536	380271000043092	ST	07/02/2018	OX %:0,00
Züchter:	Zöggeler Alois, Kompatscherhof, Gfellweg 12, VÖLS AM SCHLERN					
Besitzer:	Zöggeler Alois, Kompatscherhof, Gfellweg 12, VÖLS AM SCHLERN					
Vater:	STERNWÄCHTER 040003003606810- LP: 7,96	Ib-MB	A.00350/T A.17357/T	STAINZ Liz. MAURINA		
Mutter:	SAUGITSCH BZ27249	Ib-MB	BZ24548- LP: 7,86 BZ23160	MAXL B-N LAUSGITSCH	Ib-MB IIa-B	
Mit Fohlen von ADEL 528005000030827						

169	VÖLSERGITSCH-LZ	BZ28449	380271000006301	M	07/05/2015	OX %:0,00
Züchter:	Zöggeler Alois, Kompatscherhof, Gfellweg 12, VÖLS AM SCHLERN					
Besitzer:	Zöggeler Alexander, Kompatsch, Gfellweg 12, VÖLS AM SCHLERN					
Vater:	MAXL B-N BZ24548- LP: 7,86	Ib-MB	BZ368X- LP: 7,45 BZ19319- LP: 7,16	MINOS D.410611903 BLITZE	Ib-MB Ia-O	
Mutter:	LAUSGITSCH BZ23160	IIa-B	BZ19951 BZ19002	SAMSON ANNI	Ib-MB IIa-B	
Mit Fohlen von STERNWÄCHTER 040003003606810						

170	VIVIENN	BZ28532	380271000006327	A	30/04/2015	OX %:0,00
Züchter:	Pfeifer Theresia, Schlossberg 32, DEUTSCHNOFEN					
Besitzer:	Zöggeler Martin, Kompatsch, Gfellweg 12, VÖLS AM SCHLERN					
Vater:	ANTINOR 156/T BZ200X	Ia-O	A.1338 A.13897/T	AFGHAN II MEXIKO	Ia-O	
Mutter:	QUICKY BZ26126- LP: 7,53	Ib-MB	BZ400X- LP: 8,14 BZ22654	WINTERSTURM IRIS	Ib-MB Ib-MB	
Mit Fohlen von STERNWÄCHTER 040003003606810						

171	T-BAIKA-PB	BZ27786	941000015414031	A	09/05/2013	OX %:0,00
Züchter:	Braun Peter, Lochmannhof, St.Magdalenaweg 12, LANA					
Besitzer:	Rieder Adelheid, Kompatscherhof, Gfellweg 12, VÖLS AM SCHLERN					
Vater:	AMSTERDAM BZ329X- LP: 114,19	Ia-O	A.00101/T D.610027589	AMADEUS Liz. ANKARA	Ib-MB	
Mutter:	I-BEMA B BZ22511- LP: 7,43	Ib-MB	BZ278X BZ19319- LP: 7,16	WALDESS (250/T) BLITZE	Ib-MB Ia-O	
Mit Fohlen von WELCOME-BAVARIA 276481830017819						



HAFLINGER: Stuten 11 Jahre und älter, mit Fohlen

172	SAUGITSCH	BZ27249	941000014302932	M	31/03/2012	OX %:0,00
Züchter:	Zöggeler Alois, Kompatscherhof, Gfellweg 12, VÖLS AM SCHLERN					
Besitzer:	Zöggeler Alois, Kompatscherhof, Gfellweg 12, VÖLS AM SCHLERN					
Vater:	MAXL B-N BZ24548- LP: 7,86	Ib-MB	BZ368X- LP: 7,45 BZ19319- LP: 7,16	MINOS D.410611903 BLITZE	Ib-MB Ia-O	
Mutter:	LAUSGITSCH BZ23160	Ila-B	BZ19951 BZ19002	SAMSON ANNI	Ib-MB Ila-B	
Mit Fohlen von STERNWÄCHTER 040003003606810						

173	QUINNI	BZ26156	941000011772573	M	19/04/2010	OX %:0,00
Züchter:	Ploner Michael, Schlun, Schlernstr. 36, VÖLS AM SCHLERN					
Besitzer:	Ploner Michael, Schlun, Schlernstr. 36, VÖLS AM SCHLERN					
Vater:	MINOS D.410611903 BZ368X- LP: 7,45	Ib-MB	D.630015794 D.411353597	MAESTRO ASSUNTA (St.Pr.St.)		
Mutter:	INA BZ22812	Ib-MB	F111580 BZ13362	WIVALDI ODETTE 9180	Ib-MB Ila-B	
Mit Fohlen von STERNWÄCHTER 040003003606810						

174	PINKA	BZ25534	981100000016427	A	26/04/2009	OX %:0,00
Züchter:	Mahlknecht Iwan, Trafunshof, Dolomitenweg 3, VÖLS AM SCHLERN					
Besitzer:	Mahlknecht Iwan, Trafunshof, Dolomitenweg 3, VÖLS AM SCHLERN					
Vater:	ANTINOR 156/T BZ200X	Ia-O	A.1338 A.13897/T	AFGHAN II MEXIKO	Ia-O	
Mutter:	BLINKA BZ19528- LP: 7,70	Ib-MB	BZ215X BZ16629	MANGO 7301166 ULI	Ib-MB Ib-MB	
Mit Fohlen von STAKKATO-V BZ28367						

175	NADIA	BZ24367	981100000012849	W	23/05/2007	OX %:0,00
Züchter:	Torggler Albrecht, Knottner, Knottnerweg 9, KLAUSEN					
Besitzer:	Zöggeler Peter, Kompatscherhof, Gfellweg 12, VÖLS AM SCHLERN					
Vater:	WINDOS BZ22436	Ib-MB	BZ278X BZ19319- LP: 7,16	WALDESS (250/T) BLITZE	Ib-MB Ia-O	
Mutter:	DINA BZ20621- LP: 7,71	Ib-MB	BZ217X BZ208X	ADONIS 4102248 DUNJA 8346570	Ia-O Ib-MB	
Mit Fohlen von STERNWÄCHTER 040003003606810						

176	GALANTE	BZ22017	380098101231535	ST	19/03/2003	OX %:0,00
Züchter:	Gögele Josef, Kiendl, Labers 47, MERAN					
Besitzer:	Trocker Erhard, Moarhof, Anton Psenner Weg 4, VÖLS AM SCHLERN					
Vater:	STEINWIND 224/T BZ246X	Ib-MB	A.00104/T A.12300/T	LIZ STAROBIN NICKY		
Mutter:	ROMANA 7311125 BZ317X	Ib-MB	D.022722795 A.142062491	WOLKENSTEIN RIEKA		
Mit Fohlen von STERNBLITZ PB-A BZ29039						

NORIKERSTUTEN

177	BELUNA	040007430349119	040098100619006	E	14/04/2019	OX %:0,00
Züchter:	Putzenbacher Hans-Jörg, St. Peter/Kbg. 125, SANKT PETER/KBG.(A)					
Besitzer:	Haselrieder Josef, Peter Bühlweg 17, VÖLS AM SCHLERN					
Vater:	FABELHAFT-ELMAR XV 040007430279514		143124703 040006730025605	FAMOS-ELMAR XIV LAARA 9291		
Mutter:	BELLA 040007430303015		040006730020209 040005530121309	VÖTTER-VULKAN XVII BEA-BELINDA		

178	ELISA-TUFF	NBZ024/17	380271006029433	E	16/03/2017	OX %:0,00
Züchter:	Haselrieder Josef, Peter Bühlweg 17, VÖLS AM SCHLERN					
Besitzer:	Haselrieder Josef, Peter Bühlweg 17, VÖLS AM SCHLERN					
Vater:	GAUCHO-ELMAR XIV 040005530776412		173370397 153108705	GLÜCK-ELMAR XIII BERESINA-BEAUTY		
Mutter:	ELEONORA 153109707		746 153180996	ROBIN-ELMAR XII WENDY		





Sich Zeit zu nehmen
ist wahrer Luxus

Bei uns finden Sie den idealen
Rückzugsort, um die Berge im
Einklang mit der Natur zu erleben.



IN THE HEARTH OF EARTH
AND HEAVEN

PRESULIS

Slow Hideaway

Völs am Schlern | Prösels 10 | info@presulis.it | T 0471 601069



SEISER ALM
ORGANIC
MOUNTAIN GIN

#MUSTHAVE

Made in South Tyrol



Verband der Südtiroler Kleintierzüchter

PASSEIRER GEBIRGSZIEGE

Altböcke 2021 und älter

181 IT021100132937 Ges: M Rasse: PZ
Geburtsdatum: 09/02/2019 Als: Z Mutter: IT021100164427 Vater:

Besitzer: WÖRNDLE WALTER - BIRCHEGG - VÖLSERRIED 5 - 39050 VÖLS AM SCHLERN
Züchter: PIRCHER THOMAS - ULFASERSTR. 3 - ULFAS - 39013 MOOS IN PASSEIER

182 IT021100186499 Ges: M Rasse: PZ
Geburtsdatum: 05/03/2019 Als: Z Mutter: IT021100163397 Vater:

Besitzer: MAHLKNECHT HARALD - NEUHAUSER - ST. MARTINWEG 9 - 39050 VÖLS AM SCHLERN
Züchter: HÖFER VALENTIN - UNTERFARTLEIS - PRANTACH 29 - 39015 ST. LEONHARD IN PASSEIER

183 IT021100199521 Ges: M Rasse: PZ
Geburtsdatum: 15/01/2021 Als: E Mutter: IT021100153316 Vater:

Besitzer: WÖRNDLE WALTER - BIRCHEGG - VÖLSERRIED 5 - 39050 VÖLS AM SCHLERN
Züchter: PIRCHER THOMAS - ULFASERSTR. 3 - ULFAS - 39013 MOOS IN PASSEIER

184 IT021100199545 Ges: M Rasse: PZ
Geburtsdatum: 27/01/2021 Als: E Mutter: IT021100152213 Vater:

Besitzer: KERSCHBAUMER CHRISTIAN - SCHLOSSWEG 6 - 39050 VÖLS AM SCHLERN
Züchter: KERSCHBAUMER CHRISTIAN - SCHLOSSWEG 6 - 39050 VÖLS AM SCHLERN

185 IT021100199528 Ges: M Rasse: PZ
Geburtsdatum: 11/02/2021 Als: E Mutter: IT021100182641 Vater: IT021100141931

Besitzer: ZÖGGELER ALOIS - KOMPATSCHERHOF - GFELLWEG 12 - 39050 VÖLS AM SCHLERN
Züchter: ZÖGGELER ALOIS - KOMPATSCHERHOF - GFELLWEG 12 - 39050 VÖLS AM SCHLERN

Böcke 2022

186 IT021100203845 Ges: M Rasse: PZ
Geburtsdatum: 22/01/2022 Als: E Mutter: IT021100180446 Vater:

Besitzer: WÖRNDLE WALTER - BIRCHEGG - VÖLSERRIED 5 - 39050 VÖLS AM SCHLERN
Züchter: WÖRNDLE WALTER - BIRCHEGG - VÖLSERRIED 5 - 39050 VÖLS AM SCHLERN

187 IT021100199648 Ges: M Rasse: PZ
Geburtsdatum: 15/02/2022 Als: E Mutter: IT021100169540 Vater:

Besitzer: KRITZINGER LUKAS - SANTNERWEG - 39050 VÖLS AM SCHLERN
Züchter: KRITZINGER LUKAS - SANTNERWEG - 39050 VÖLS AM SCHLERN

188 IT021100199647 Ges: M Rasse: PZ
Geburtsdatum: 20/02/2022 Als: E Mutter: IT021100195708 Vater:

Besitzer: PLANER WERNER - GATTERPUNER - SCHLERNSTR. 38 - OBERVÖLS - 39050 VÖLS AM SCHLERN
Züchter: PLANER WERNER - GATTERPUNER - SCHLERNSTR. 38 - OBERVÖLS - 39050 VÖLS AM SCHLERN

Altziegen 2013 und älter

189 IT021100170714 Ges: W Lammungen: 10 Letzte: 06/04/2022 Leistungsklasse: 1 Rasse: PZ
Geburtsdatum: 13/04/2011 Als: Z Mutter: IT021100106401 Vater:

Besitzer: WÖRNDLE WALTER - BIRCHEGG - VÖLSERRIED 5 - 39050 VÖLS AM SCHLERN
Züchter: WÖRNDLE WALTER - BIRCHEGG - VÖLSERRIED 5 - 39050 VÖLS AM SCHLERN

190 IT021100136881 Ges: W Lammungen: 10 Letzte: 22/01/2022 Leistungsklasse: 1 Rasse: PZ
Geburtsdatum: 15/02/2012 Als: Z Mutter: IT021100056041 Vater:

Besitzer: KERSCHBAUMER CHRISTIAN - SCHLOSSWEG 6 - 39050 VÖLS AM SCHLERN
Züchter: KERSCHBAUMER CHRISTIAN - SCHLOSSWEG 6 - 39050 VÖLS AM SCHLERN

191 IT021100179641 Ges: W Lammungen: 10 Letzte: 12/03/2022 Leistungsklasse: 1 Rasse: PZ
Geburtsdatum: 05/03/2012 Als: Z Mutter: IT021100042227 Vater:

Besitzer: MAHLKNECHT HARALD - NEUHAUSER - ST. MARTINWEG 9 - 39050 VÖLS AM SCHLERN
Züchter: ZIPPERLE ERICH - DORF 51 - 39013 MOOS IN PASSEIER

192 IT021100134771 Ges: W Lammungen: 10 Letzte: 30/01/2022 Leistungsklasse: 1 Rasse: PZ
Geburtsdatum: 11/03/2012 Als: E Mutter: IT021100170713 Vater:

Besitzer: WÖRNDLE WALTER - BIRCHEGG - VÖLSERRIED 5 - 39050 VÖLS AM SCHLERN
Züchter: WÖRNDLE WALTER - BIRCHEGG - VÖLSERRIED 5 - 39050 VÖLS AM SCHLERN

193 IT021100134774 Ges: W Lammungen: 9 Letzte: 10/03/2022 Leistungsklasse: 1 Rasse: PZ
Geburtsdatum: 24/03/2012 Als: E Mutter: IT021100074854 Vater:

Besitzer: ZÖGGELER ALOIS - KOMPATSCHERHOF - GFELLWEG 12 - 39050 VÖLS AM SCHLERN
Züchter: ZÖGGELER PETER - KOMPATSCHERHOF - GFELLWEG 12 - VÖLSER AICHA - 39050 VÖLS AM SCH

194 IT021100146851 Ges: W Lammungen: 9 Letzte: 16/01/2022 Leistungsklasse: 1 Rasse: PZ
Geburtsdatum: 21/02/2013 Als: Z Mutter: IT021100114777 Vater:

Besitzer: KERSCHBAUMER CHRISTIAN - SCHLOSSWEG 6 - 39050 VÖLS AM SCHLERN
Züchter: KERSCHBAUMER CHRISTIAN - SCHLOSSWEG 6 - 39050 VÖLS AM SCHLERN

195 IT021100146834 Ges: W Lammungen: 8 Letzte: 04/03/2022 Leistungsklasse: 1 Rasse: PZ
Geburtsdatum: 02/03/2013 Als: Z Mutter: IT021100117701 Vater: IT021100095488

Besitzer: ZÖGGELER PETER - KOMPATSCHERHOF - GFELLWEG 12 - VÖLSER AICHA - 39050 VÖLS AM SCH
Züchter: ZÖGGELER PETER - KOMPATSCHERHOF - GFELLWEG 12 - VÖLSER AICHA - 39050 VÖLS AM SCH

196 IT021100146846 Ges: W Lammungen: 9 Letzte: 31/01/2022 Leistungsklasse: 1 Rasse: PZ
Geburtsdatum: 13/04/2013 Als: E Mutter: IT021100170714 Vater:

Besitzer: WÖRNDLE WALTER - BIRCHEGG - VÖLSERRIED 5 - 39050 VÖLS AM SCHLERN
Züchter: WÖRNDLE WALTER - BIRCHEGG - VÖLSERRIED 5 - 39050 VÖLS AM SCHLERN

Ziegen 2014, 2015, 2016 und 2017

197 IT021100150958 Ges: W Lammungen: 7 Letzte: 15/01/2022 Leistungsklasse: 1 Rasse: PZ
Geburtsdatum: 12/01/2014 Als: Z Mutter: IT021100124499 Vater:

Besitzer: WÖRNDLE GEB. KORNPÖBST VERONIKA - BIRCHEGG - VÖLSERRIED 5 - 39050 VÖLS AM SCHLE
Züchter: PICHLER ANDREAS FRANZ - BRANDTERHOF - JAUFENSTR. 19 - WALTEN - 39015 ST.LEONHARD I

198 IT021100146898 Ges: W Lammungen: 6 Letzte: 01/03/2022 Leistungsklasse: 1 Rasse: PZ
Geburtsdatum: 09/04/2015 Als: Z Mutter: IT021100117701 Vater: IT021100095488

Besitzer: ZÖGgeler Peter - Kompatscherhof - Gfelloweg 12 - Völs Aicha - 39050 Völs am Sch
Züchter: ZÖGgeler Peter - Kompatscherhof - Gfelloweg 12 - Völs Aicha - 39050 Völs am Sch

199 IT021100165408 Ges: W Lammungen: 5 Letzte: 01/03/2022 Leistungsklasse: 1 Rasse: PZ
Geburtsdatum: 01/01/2016 Als: E Mutter: IT021100157455 Vater:

Besitzer: Mahlknecht Harald - Neuhauser - St. Martinweg 9 - 39050 Völs am Schlern
Züchter: Marth Karl Ignaz - Schaffeld 9 - 39015 St. Leonhard in Passeier

200 IT021100160790 Ges: W Lammungen: 6 Letzte: 24/01/2022 Leistungsklasse: 1 Rasse: PZ
Geburtsdatum: 16/02/2016 Als: E Mutter: IT021100134763 Vater:

Besitzer: Vötter Johann - Koflweberhof - Kartatscherweg 12 - 39050 Völs am Schlern
Züchter: Vötter Johann - Koflweberhof - Kartatscherweg 12 - 39050 Völs am Schlern

201 IT021100160787 Ges: W Lammungen: 6 Letzte: 01/04/2022 Leistungsklasse: 1 Rasse: PZ
Geburtsdatum: 22/02/2016 Als: Z Mutter: IT021100146834 Vater: IT021100095488

Besitzer: ZÖGgeler Alois - Kompatscherhof - Gfelloweg 12 - 39050 Völs am Schlern
Züchter: ZÖGgeler Peter - Kompatscherhof - Gfelloweg 12 - Völs Aicha - 39050 Völs am Sch

202 IT021100160798 Ges: W Lammungen: 5 Letzte: 28/01/2022 Leistungsklasse: 1 Rasse: PZ
Geburtsdatum: 29/03/2016 Als: E Mutter: IT021100157631 Vater:

Besitzer: Wörndle Geb. Kornprobst Veronika - Birchegg - Völserried 5 - 39050 Völs am Schle
Züchter: Wörndle Walter - Birchegg - Völserried 5 - 39050 Völs am Schlern

203 IT021100181066 Ges: W Lammungen: 4 Letzte: 24/01/2022 Leistungsklasse: 1 Rasse: PZ
Geburtsdatum: 27/01/2017 Als: Z Mutter: IT021100106875 Vater:

Besitzer: Planer Werner - Gatterpuner - Schlernstr. 38 - Obervöls - 39050 Völs am Schlern
Züchter: Pircher Florian - Oberhochmut - 39019 Dorf Tirol

204 IT021100160826 Ges: W Lammungen: 4 Letzte: 25/01/2022 Leistungsklasse: 1 Rasse: PZ
Geburtsdatum: 04/02/2017 Als: E Mutter: IT021100160790 Vater:

Besitzer: Vötter Iwan - Koflweber - Kartatscherweg 12 - 39050 Völs am Schlern
Züchter: Vötter Johann - Koflweberhof - Kartatscherweg 12 - 39050 Völs am Schlern

205 IT021100160812 Ges: W Lammungen: 5 Letzte: 20/03/2022 Leistungsklasse: 1 Rasse: PZ
Geburtsdatum: 17/03/2017 Als: Z Mutter: IT021100133929 Vater:

Besitzer: ZÖGgeler Martin - Kompatscherhof - Gfelloweg 12 - 39050 Völs am Schlern
Züchter: ZÖGgeler Peter - Kompatscherhof - Gfelloweg 12 - Völs Aicha - 39050 Völs am Sch

Ziegen 2018 und 2019

206 IT021100182209 Ges: W Lammungen: 4 Letzte: 23/02/2022 Leistungsklasse: 1 Rasse: PZ
Geburtsdatum: 17/01/2018 Als: Z Mutter: IT021100126900 Vater:

Besitzer: ZÖGgeler Alois - Kompatscherhof - Gfelloweg 12 - 39050 Völs am Schlern
Züchter: Mitterhofer Andreas - Niederst Hof - Nörderberg 45 - 39025 Naturns

207 IT021100180432 Ges: W Lammungen: 4 Letzte: 29/01/2022 Leistungsklasse: 1 Rasse: PZ
Geburtsdatum: 20/01/2018 Als: Z Mutter: IT021100150958 Vater:

Besitzer: Wörndle Walter - Birchegg - Völserried 5 - 39050 Völs am Schlern
Züchter: Wörndle Geb. Kornprobst Veronika - Birchegg - Völserried 5 - 39050 Völs am Schle

208 IT021100160839 Ges: W Lammungen: 4 Letzte: 15/03/2022 Leistungsklasse: 1 Rasse: PZ
Geburtsdatum: 22/02/2018 Als: Z Mutter: IT021100146358 Vater:

Besitzer: Mahlknecht Harald - Neuhauser - St. Martinweg 9 - 39050 Völs am Schlern
Züchter: Mahlknecht Harald - Neuhauser - St. Martinweg 9 - 39050 Völs am Schlern

209 IT021100160847 Ges: W Lammungen: 4 Letzte: 20/02/2022 Leistungsklasse: 1 Rasse: PZ
Geburtsdatum: 10/03/2018 Als: Z Mutter: IT021100146898 Vater: IT021100141931

Besitzer: ZÖGgeler Alois - Kompatscherhof - Gfelloweg 12 - 39050 Völs am Schlern
Züchter: ZÖGgeler Peter - Kompatscherhof - Gfelloweg 12 - Völs Aicha - 39050 Völs am Sch

210 IT021100182641 Ges: W Lammungen: 4 Letzte: 20/03/2022 Leistungsklasse: 1 Rasse: PZ
Geburtsdatum: 12/03/2018 Als: E Mutter: IT021100101699 Vater:

Besitzer: ZÖGgeler Alois - Kompatscherhof - Gfelloweg 12 - 39050 Völs am Schlern
Züchter: Heel Hansjörg - Walten 81 - 39015 St. Leonhard in Passeier

211 IT021100152211 Ges: W Lammungen: 2 Letzte: 09/01/2022 Leistungsklasse: 1 Rasse: PZ
Geburtsdatum: 01/02/2019 Als: Z Mutter: IT021100146880 Vater:

Besitzer: VÖTTER JOHANN - KOFLWEBERHOF - KARTATSCHERWEG 12 - 39050 VÖLS AM SCHLERN
Züchter: VÖTTER JOHANN - KOFLWEBERHOF - KARTATSCHERWEG 12 - 39050 VÖLS AM SCHLERN

212 IT021100152214 Ges: W Lammungen: 2 Letzte: 29/01/2022 Leistungsklasse: 1 Rasse: PZ
Geburtsdatum: 01/02/2019 Als: Z Mutter: IT021100146880 Vater:

Besitzer: VÖTTER JOHANN - KOFLWEBERHOF - KARTATSCHERWEG 12 - 39050 VÖLS AM SCHLERN
Züchter: VÖTTER JOHANN - KOFLWEBERHOF - KARTATSCHERWEG 12 - 39050 VÖLS AM SCHLERN

213 IT021100180824 Ges: W Lammungen: 3 Letzte: 28/02/2022 Leistungsklasse: 1 Rasse: PZ
Geburtsdatum: 04/02/2019 Als: E Mutter: IT021100159247 Vater:

Besitzer: MAHLKNECHT HARALD - NEUHAUSER - ST. MARTINWEG 9 - 39050 VÖLS AM SCHLERN
Züchter: TROGER FRANZ - ST. MICHAEL 23 - 39043 KLAUSEN

214 IT021100132938 Ges: W Lammungen: 2 Letzte: 11/04/2022 Leistungsklasse: 1 Rasse: PZ
Geburtsdatum: 13/02/2019 Als: E Mutter: IT021100170714 Vater:

Besitzer: WÖRNDLE WALTER - BIRCHEGG - VÖLSERRIED 5 - 39050 VÖLS AM SCHLERN
Züchter: WÖRNDLE WALTER - BIRCHEGG - VÖLSERRIED 5 - 39050 VÖLS AM SCHLERN

215 IT021100188408 Ges: W Lammungen: 2 Letzte: 21/02/2022 Leistungsklasse: 1 Rasse: PZ
Geburtsdatum: 09/03/2019 Als: E Mutter: IT021100164294 Vater:

Besitzer: VERANT GERHARD - SCHATNERHOF - SCHLERNSTR. 39 - 39050 VÖLS AM SCHLERN
Züchter: ZIPPERLE ERICH - DORF 51 - 39013 MOOS IN PASSEIER

Ziegen 2020

216 IT021100180447 Ges: W Lammungen: 1 Letzte: 02/02/2022 Leistungsklasse: 1 Rasse: PZ
Geburtsdatum: 26/01/2020 Als: Z Mutter: IT021100157624 Vater:

Besitzer: VÖTTER IWAN - KOFLWEBER - KARTATSCHERWEG 12 - 39050 VÖLS AM SCHLERN
Züchter: VÖTTER IWAN - KOFLWEBER - KARTATSCHERWEG 12 - 39050 VÖLS AM SCHLERN

217 IT021100132944 Ges: W Lammungen: 2 Letzte: 26/02/2022 Leistungsklasse: 1 Rasse: PZ
Geburtsdatum: 30/01/2020 Als: Z Mutter: IT021100146845 Vater:

Besitzer: MAHLKNECHT HARALD - NEUHAUSER - ST. MARTINWEG 9 - 39050 VÖLS AM SCHLERN
Züchter: MAHLKNECHT HARALD - NEUHAUSER - ST. MARTINWEG 9 - 39050 VÖLS AM SCHLERN

218 IT021100180441 Ges: W Lammungen: 1 Letzte: 21/01/2022 Leistungsklasse: 1 Rasse: PZ
Geburtsdatum: 30/01/2020 Als: Z Mutter: IT021100160814 Vater:

Besitzer: WÖRNDLE GEB. KORNPORST VERONIKA - BIRCHEGG - VÖLSERRIED 5 - 39050 VÖLS AM SCHLE
Züchter: WÖRNDLE GEB. KORNPORST VERONIKA - BIRCHEGG - VÖLSERRIED 5 - 39050 VÖLS AM SCHLE

219 IT021100132949 Ges: W Lammungen: 1 Letzte: 25/01/2021 Leistungsklasse: 1 Rasse: PZ
Geburtsdatum: 23/02/2020 Als: Z Mutter: IT021100160796 Vater:

Besitzer: VERANT JOSEF - ST. KATHREIN 3 - 39050 VÖLS AM SCHLERN
Züchter: VERANT JOSEF - ST. KATHREIN 3 - 39050 VÖLS AM SCHLERN

220 IT021100192962 Ges: W Lammungen: 1 Letzte: 20/02/2022 Leistungsklasse: 1 Rasse: PZ
Geburtsdatum: 25/03/2020 Als: Z Mutter: IT021100159693 Vater:

Besitzer: ZÖGGELER ALOIS - KOMPATSCHERHOF - GFELLWEG 12 - 39050 VÖLS AM SCHLERN
Züchter: RAICH MICHAEL - FERNERWEG 6 - 39010 ST.MARTIN IN PASSEIER

221 IT021100195674 Ges: W Lammungen: 2 Letzte: 21/03/2022 Leistungsklasse: 1 Rasse: PZ
Geburtsdatum: 10/04/2020 Als: Z Mutter: IT021100160812 Vater: IT021100141931

Besitzer: ZÖGGELER MARTIN - KOMPATSCHERHOF - GFELLWEG 12 - 39050 VÖLS AM SCHLERN
Züchter: ZÖGGELER PETER - KOMPATSCHERHOF - GFELLWEG 12 - VÖLSER AICHA - 39050 VÖLS AM SCH

222 IT021100195675 Ges: W Lammungen: 2 Letzte: 17/02/2022 Leistungsklasse: 1 Rasse: PZ
Geburtsdatum: 10/04/2020 Als: Z Mutter: IT021100160812 Vater: IT021100141931

Besitzer: ZÖGGELER MARTIN - KOMPATSCHERHOF - GFELLWEG 12 - 39050 VÖLS AM SCHLERN
Züchter: ZÖGGELER PETER - KOMPATSCHERHOF - GFELLWEG 12 - VÖLSER AICHA - 39050 VÖLS AM SCH

223 IT021100195677 Ges: W Lammungen: Letzte: Leistungsklasse: 0 Rasse: PZ
Geburtsdatum: 22/04/2020 Als: E Mutter: IT021100160810 Vater: IT021100141931

Besitzer: ZÖGGELER ALOIS - KOMPATSCHERHOF - GFELLWEG 12 - 39050 VÖLS AM SCHLERN
Züchter: ZÖGGELER ALOIS - KOMPATSCHERHOF - GFELLWEG 12 - 39050 VÖLS AM SCHLERN

224 IT021100180445 Ges: W Lammungen: 1 Letzte: 29/01/2022 Leistungsklasse: 1 Rasse: PZ
Geburtsdatum: 13/05/2020 Als: E Mutter: IT021100160815 Vater:

Besitzer: WÖRNDLE WALTER - BIRCHEGG - VÖLSERRIED 5 - 39050 VÖLS AM SCHLERN
Züchter: WÖRNDLE WALTER - BIRCHEGG - VÖLSERRIED 5 - 39050 VÖLS AM SCHLERN

225 IT021100195708 Ges: W Lammungen: 2 Letzte: 20/02/2022 Leistungsklasse: 1 Rasse: PZ
Geburtsdatum: 15/05/2020 Als: E Mutter: IT021100153762 Vater:

Besitzer: PLANER WERNER - GATTERPUNER - SCHLERNSTR. 38 - OBERVÖLS - 39050 VÖLS AM SCHLERN
Züchter: HEISS STEFAN - PLANKL HOF - MULS 3 - 39058 SARNTAL

Ziegen 2021

226 IT021100199539 Ges: W Lammungen: Letzte: Leistungsklasse: 0 Rasse: PZ
Geburtsdatum: 27/01/2021 Als: Z Mutter: IT021100160790 Vater:

Besitzer: VÖTTER JOHANN - KOFLWEBERHOF - KARTATSCHERWEG 12 - 39050 VÖLS AM SCHLERN
Züchter: VÖTTER JOHANN - KOFLWEBERHOF - KARTATSCHERWEG 12 - 39050 VÖLS AM SCHLERN

227 IT021100199538 Ges: W Lammungen: Letzte: Leistungsklasse: 0 Rasse: PZ
Geburtsdatum: 28/01/2021 Als: Z Mutter: IT021100157624 Vater:

Besitzer: VÖTTER IWAN - KOFLWEBER - KARTATSCHERWEG 12 - 39050 VÖLS AM SCHLERN
Züchter: VÖTTER IWAN - KOFLWEBER - KARTATSCHERWEG 12 - 39050 VÖLS AM SCHLERN

228 IT021100199522 Ges: W Lammungen: 1 Letzte: 07/04/2022 Leistungsklasse: 1 Rasse: PZ
Geburtsdatum: 01/02/2021 Als: E Mutter: IT021100170714 Vater:

Besitzer: WÖRNDLE WALTER - BIRCHEGG - VÖLSERRIED 5 - 39050 VÖLS AM SCHLERN
Züchter: WÖRNDLE WALTER - BIRCHEGG - VÖLSERRIED 5 - 39050 VÖLS AM SCHLERN

229 IT021100195690 Ges: W Lammungen: Letzte: Leistungsklasse: 0 Rasse: PZ
Geburtsdatum: 25/02/2021 Als: E Mutter: IT021100180827 Vater:

Besitzer: PSENNER FLORIAN - WEINGARTNERHOF 14 - 39050 VÖLS AM SCHLERN
Züchter: VERANT GERHARD - SCHATNERHOF - SCHLERNSTR. 39 - 39050 VÖLS AM SCHLERN

230 IT021100199532 Ges: W Lammungen: 1 Letzte: 20/03/2022 Leistungsklasse: 1 Rasse: PZ
Geburtsdatum: 04/03/2021 Als: E Mutter: IT021100146835 Vater: IT021100141931

Besitzer: ZÖGgeler PETER - KOMPATSCHERHOF - GFELLWEG 12 - VÖLSER AICHA - 39050 VÖLS AM SCH
Züchter: ZÖGgeler PETER - KOMPATSCHERHOF - GFELLWEG 12 - VÖLSER AICHA - 39050 VÖLS AM SCH

231 IT021100198724 Ges: W Lammungen: 1 Letzte: 11/04/2022 Leistungsklasse: 1 Rasse: PZ
Geburtsdatum: 11/03/2021 Als: E Mutter: IT021100186464 Vater:

Besitzer: ZÖGgeler MARTIN - KOMPATSCHERHOF - GFELLWEG 12 - 39050 VÖLS AM SCHLERN
Züchter: RAICH MICHAEL - FERNERWEG 6 - 39010 ST.MARTIN IN PASSEIER

232 IT021100506027 Ges: W Lammungen: Letzte: Leistungsklasse: 0 Rasse: PZ
Geburtsdatum: 18/04/2021 Als: E Mutter: IT021100169540 Vater:

Besitzer: KRITZINGER LUKAS - SANTNERWEG - 39050 VÖLS AM SCHLERN
Züchter: ZÖGgeler FRANZ - EWALDER - ASCHLERWEG 18 - 39010 VÖRAN

233 IT021100199526 Ges: W Lammungen: Letzte: Leistungsklasse: 0 Rasse: PZ
Geburtsdatum: 13/05/2021 Als: Z Mutter: IT021100160815 Vater:

Besitzer: WÖRNDLE WALTER - BIRCHEGG - VÖLSERRIED 5 - 39050 VÖLS AM SCHLERN
Züchter: WÖRNDLE WALTER - BIRCHEGG - VÖLSERRIED 5 - 39050 VÖLS AM SCHLERN

Jungziegen 2022

234 IT021100203848 Ges: W Lammungen: Letzte: Leistungsklasse: 0 Rasse: PZ
Geburtsdatum: 09/01/2022 Als: E Mutter: IT021100152211 Vater:

Besitzer: VÖTTER JOHANN - KOFLWEBERHOF - KARTATSCHERWEG 12 - 39050 VÖLS AM SCHLERN
Züchter: VÖTTER JOHANN - KOFLWEBERHOF - KARTATSCHERWEG 12 - 39050 VÖLS AM SCHLERN

235 IT021100199639 Ges: W Lammungen: Letzte: Leistungsklasse: 0 Rasse: PZ
Geburtsdatum: 13/01/2022 Als: Z Mutter: IT021100160804 Vater:

Besitzer: VERANT JOSEF - ST. KATHREIN 3 - 39050 VÖLS AM SCHLERN
Züchter: VERANT JOSEF - ST. KATHREIN 3 - 39050 VÖLS AM SCHLERN

236 IT021100203841 Ges: W Lammungen: Letzte: Leistungsklasse: 0 Rasse: PZ
Geburtsdatum: 22/01/2022 Als: Z Mutter: IT021100160797 Vater:

Besitzer: WÖRNDLE WALTER - BIRCHEGG - VÖLSERRIED 5 - 39050 VÖLS AM SCHLERN
Züchter: WÖRNDLE WALTER - BIRCHEGG - VÖLSERRIED 5 - 39050 VÖLS AM SCHLERN

237 IT021100203849 Ges: W Lammungen: Letzte: Leistungsklasse: 0 Rasse: PZ
Geburtsdatum: 22/01/2022 Als: Z Mutter: IT021100136881 Vater:

Besitzer: KERSCHBAUMER CHRISTIAN - SCHLOSSWEG 6 - 39050 VÖLS AM SCHLERN
Züchter: KERSCHBAUMER CHRISTIAN - SCHLOSSWEG 6 - 39050 VÖLS AM SCHLERN

238 IT021100205141 Ges: W Lammungen: Letzte: Leistungsklasse: 0 Rasse: PZ
Geburtsdatum: 24/01/2022 Als: Z Mutter: IT021100181066 Vater:

Besitzer: PLANER WERNER - GATTERPUNER - SCHLERNSTR. 38 - OBERVÖLS - 39050 VÖLS AM SCHLERN
Züchter: PLANER WERNER - GATTERPUNER - SCHLERNSTR. 38 - OBERVÖLS - 39050 VÖLS AM SCHLERN

239 IT021100541446 Ges: W Lammungen: Letzte: Leistungsklasse: 0 Rasse: PZ
Geburtsdatum: 28/01/2022 Als: E Mutter: IT021100180827 Vater:

Besitzer: VERANT GERHARD - SCHATNERHOF - SCHLERNSTR. 39 - 39050 VÖLS AM SCHLERN
Züchter: VERANT GERHARD - SCHATNERHOF - SCHLERNSTR. 39 - 39050 VÖLS AM SCHLERN

240 IT021100203842 Ges: W Lammungen: Letzte: Leistungsklasse: 0 Rasse: PZ
Geburtsdatum: 30/01/2022 Als: Z Mutter: IT021100180437 Vater:

Besitzer: WÖRNDLE WALTER - BIRCHEGG - VÖLSERRIED 5 - 39050 VÖLS AM SCHLERN
Züchter: WÖRNDLE WALTER - BIRCHEGG - VÖLSERRIED 5 - 39050 VÖLS AM SCHLERN

241 IT021100199644 Ges: W Lammungen: Letzte: Leistungsklasse: 0 Rasse: PZ
Geburtsdatum: 28/02/2022 Als: E Mutter: IT021100180824 Vater:

Besitzer: MAHLKNECHT HARALD - NEUHAUSER - ST. MARTINWEG 9 - 39050 VÖLS AM SCHLERN
Züchter: MAHLKNECHT HARALD - NEUHAUSER - ST. MARTINWEG 9 - 39050 VÖLS AM SCHLERN

242 IT021100203831 Ges: W Lammungen: Letzte: Leistungsklasse: 0 Rasse: PZ
Geburtsdatum: 20/03/2022 Als: Z Mutter: IT021100182641 Vater: IT021100160850

Besitzer: ZÖGGELER ALOIS - KOMPATSCHERHOF - GFELLWEG 12 - 39050 VÖLS AM SCHLERN
Züchter: ZÖGGELER ALOIS - KOMPATSCHERHOF - GFELLWEG 12 - 39050 VÖLS AM SCHLERN

243 IT021100203832 Ges: W Lammungen: Letzte: Leistungsklasse: 0 Rasse: PZ
Geburtsdatum: 20/03/2022 Als: Z Mutter: IT021100160812 Vater: IT021100160850

Besitzer: ZÖGGELER MARTIN - KOMPATSCHERHOF - GFELLWEG 12 - 39050 VÖLS AM SCHLERN
Züchter: ZÖGGELER MARTIN - KOMPATSCHERHOF - GFELLWEG 12 - 39050 VÖLS AM SCHLERN

VILLNÖSSER BRILLENCHAF

244 IT021100420591 Ges: M Rasse: VS
Geburtsdatum: 10/08/2019 Als: Z Mutter: IT021100246836 - 77777 Vater: IT021100150218 - 87677

KörDatum TY: RA: FO: FU: WO:
05.12.2020 7 8 8 8 7

Besitzer: WEINREICH RUDOLF - ZAFLONERHOF - BÜHLWEG 11 - 39050 VÖLS AM SCHLERN
Züchter: PFATTNER CHRISTIAN - KNOTTNERWEG 11 - LATZFONS - 39043 KLAUSEN

245 IT021100385448 Ges: W Lammungen: 4 Letzte: 05/09/2022 Leistungsklasse: 0 Rasse: VS
Geburtsdatum: 25/04/2019 Als: E Mutter: IT021100161620 - 67767 Vater: IT021100390042 - 58877

KörDatum TY: RA: FO: FU: WO:
14.11.2020 7 7 7 6 7

Besitzer: WEINREICH RUDOLF - ZAFLONERHOF - BÜHLWEG 11 - 39050 VÖLS AM SCHLERN
Züchter: RIEDER MICHAEL - SALTNERWEG 10 - 39052 KALTERN A.D. WEINSTRASSE

246 IT021100541451 Ges: W Lammungen: Letzte: Leistungsklasse: 0 Rasse: VS
Geburtsdatum: 15/10/2022 Als: E Mutter: IT021100183828 - 77767 Vater: IT021100492042 - 57777

KörDatum TY: RA: FO: FU: WO:

Besitzer: WEINREICH RUDOLF - ZAFLONERHOF - BÜHLWEG 11 - 39050 VÖLS AM SCHLERN
Züchter: WEINREICH RUDOLF - ZAFLONERHOF - BÜHLWEG 11 - 39050 VÖLS AM SCHLERN

STEINSCHAF

247 IT021100406014 Ges: W Lammungen: 3 Letzte: 23/10/2021 Leistungsklasse: 0 Rasse: ST
Geburtsdatum: 07/10/2018 Als: E Mutter: AT240313640 - 66766 Vater: AT765290440 - 78877

KörDatum TY: RA: FO: FU: WO:
10.04.2021 7 8 7 6 7

Besitzer: MAHLKNECHT IWAN - TRAFUNSHOF - DOLOMITENWEG 3 - 39050 VÖLS AM SCHLERN
Züchter: MAHLKNECHT IWAN - TRAFUNSHOF - DOLOMITENWEG 3 - 39050 VÖLS AM SCHLERN

248 IT021100492025 Ges: W Lammungen: Letzte: Leistungsklasse: 0 Rasse: ST
Geburtsdatum: 12/03/2021 Als: Z Mutter: IT021100435512 - 67768 Vater: AT744313640

KörDatum TY: RA: FO: FU: WO:
25.03.2023 8 8 8 7 8

Besitzer: MAHLKNECHT IWAN - TRAFUNSHOF - DOLOMITENWEG 3 - 39050 VÖLS AM SCHLERN
Züchter: MAHLKNECHT IWAN - TRAFUNSHOF - DOLOMITENWEG 3 - 39050 VÖLS AM SCHLERN

SCHWARZBRAUNES BERGSCHAF

249 IT021100470254 Ges: M Rasse: SB
 Geburtsdatum: 06/10/2020 Als: E Mutter: AT776077840 - 78877 Vater: IT021100353153 - 67778

KörDatum TY: RA: FO: FU: WO:
09.10.2021 7 7 8 7 8

Besitzer: ZÖGGELER ALOIS - KOMPATSCHERHOF - GFELLWEG 12 - 39050 VÖLS AM SCHLERN
 Züchter: VOLGGER MARKUS - ANGERWEG 38 - GASTEIG - 39040 RATSCHINGS

250 IT021100389847 Ges: W Lammungen: 4 Letzte: 01/10/2022 Leistungsklasse: 0 Rasse: SB
 Geburtsdatum: 30/03/2018 Als: Z Mutter: IT021100246864 - 87677 Vater: IT021100337737 - 77867

KörDatum TY: RA: FO: FU: WO:
25.11.2019 6 7 6 6 7

Besitzer: ZÖGGELER ALOIS - KOMPATSCHERHOF - GFELLWEG 12 - 39050 VÖLS AM SCHLERN
 Züchter: OBRIST KONRAD - WINDEGG - GARN 17 - 39040 FELDTHURNS

251 IT021100389860 Ges: W Lammungen: 3 Letzte: 05/03/2022 Leistungsklasse: 0 Rasse: SB
 Geburtsdatum: 02/05/2018 Als: E Mutter: IT021100211880 - 76666 Vater: IT021100337737 - 77867

KörDatum TY: RA: FO: FU: WO:
25.11.2019 6 7 7 7 7

Besitzer: ZÖGGELER ALOIS - KOMPATSCHERHOF - GFELLWEG 12 - 39050 VÖLS AM SCHLERN
 Züchter: OBRIST KONRAD - WINDEGG - GARN 17 - 39040 FELDTHURNS

252 IT021100522646 Ges: W Lammungen: Letzte: Leistungsklasse: 0 Rasse: SB
 Geburtsdatum: 15/02/2022 Als: Z Mutter: IT021100392293 - 77877 Vater: IT021100353153 - 67778

KörDatum TY: RA: FO: FU: WO:
25.03.2023 8 7 7 6 7

Besitzer: ZÖGGELER ALOIS - KOMPATSCHERHOF - GFELLWEG 12 - 39050 VÖLS AM SCHLERN
 Züchter: STAFFLER ALOIS - HAUS BRUNNER - 39016 ULTEN

SCHWARZNASENSCHAF

253 IT021100186055 Ges: W Lammungen: 3 Letzte: 16/01/2023 Leistungsklasse: 0 Rasse: SN
 Geburtsdatum: 15/01/2019 Als: Z Mutter: IT021100220532 - 68768 Vater: IT021100290301 - 77667

KörDatum TY: RA: FO: FU: WO:
10.10.2020 6 7 6 7 7

Besitzer: LINDPOINTNER JULIA - SEISERSTR. 10 - 39050 VÖLS AM SCHLERN
 Züchter: FORCHER SIMON PETER - GEGEND 22 F - 39010 ST.PANKRAZ

254 IT021100187493 Ges: W Lammungen: 3 Letzte: 26/09/2022 Leistungsklasse: 1 Rasse: SN
 Geburtsdatum: 28/09/2019 Als: Z Mutter: IT021100274376 - 67667 Vater: AT414911830 - 77767

KörDatum TY: RA: FO: FU: WO:
10.10.2020 7 7 7 6 7

Besitzer: LINDPOINTNER JULIA - SEISERSTR. 10 - 39050 VÖLS AM SCHLERN
 Züchter: FORCHER SIMON PETER - GEGEND 22 F - 39010 ST.PANKRAZ

255 IT021100187497 Ges: W Lammungen: 3 Letzte: 21/09/2022 Leistungsklasse: 1 Rasse: SN
 Geburtsdatum: 30/09/2019 Als: Z Mutter: IT021100290304 - 67767 Vater: AT414911830 - 77767

KörDatum TY: RA: FO: FU: WO:
10.10.2020 7 6 7 7 6

Besitzer: LINDPOINTNER JULIA - SEISERSTR. 10 - 39050 VÖLS AM SCHLERN
 Züchter: FORCHER SIMON PETER - GEGEND 22 F - 39010 ST.PANKRAZ

256 CH17851313 Ges: W Lammungen: 1 Letzte: 19/11/2022 Leistungsklasse: 1 Rasse: SN
 Geburtsdatum: 31/10/2021 Als: Z Mutter: CH11318084722 Vater: CH11319572344

KörDatum TY: RA: FO: FU: WO:
25.03.2023 7 7 6 7 7

Besitzer: LINDPOINTNER JULIA - SEISERSTR. 10 - 39050 VÖLS AM SCHLERN
 Züchter: BACHMANN STEFAN - SONNENSTRASSE 27 - TAISTEN - 39035 WELLSBERG

257 IT021100558027 Ges: W Lammungen: Letzte: Leistungsklasse: 0 Rasse: SN
 Geburtsdatum: 16/01/2023 Als: E Mutter: IT021100186055 - 67677 Vater: AT325495780 - 87667

KörDatum TY: RA: FO: FU: WO:

Besitzer: LINDPOINTNER JULIA - SEISERSTR. 10 - 39050 VÖLS AM SCHLERN
 Züchter: LINDPOINTNER JULIA - SEISERSTR. 10 - 39050 VÖLS AM SCHLERN

FORST BIER. URSPRUNG IN SÜDTIROL. HEIMAT FÜR GENIESSER.

Jedem sein Spezielles, zu jedem Anlass, für jeden Geschmack.
Immer und überall. Forstfrisch.



FELSENKELLER
BIER

PREMIUM

1857

KRONEN

O,0%

V.I.P. PILS

SIXTUS

HELLER
BOCK



DAS BIER DER HEIMAT.

@forstbeer

/BirraForstBier

www.forst.it

AUSSTELLERVERZEICHNIS

HB-NUMMER	AUSSTELLER	FRAKTION	KAT. NR.	RASSE
IT021002353709	Eppacher Klaudia, Roat	Völs am Schlern	139	BV
IT021002289055	Eppacher Klaudia, Roat	Völs am Schlern	144	BV
IT021002120620	Eppacher Klaudia, Roat	Völs am Schlern	145	BV
IT021002314617	Federer Hubert, Schlernmüller	Ums	105	GV
IT021002453876	Federer Josef, Schlernblick	Völs am Schlern	93	GV
IT021002354491	Federer Lukas, Platzer	Völs am Schlern	62	HF
IT021002156807	Federer Lukas, Platzer	Völs am Schlern	70	HF
IT021002494054	Gamper Bernhard, Bethlehememer	Völs am Schlern	11	FV
IT021002448854	Gamper Simon, Hochreiner	Prösels	118	GV
IT021002441538	Gostner Anton, Huber	Völs am Schlern	153	OB
IT021002421410	Harder Thomas, Maron	Ums	57	HF
IT021002354670	Harder Thomas, Maron	Ums	60	HF
040007430349119	Haselrieder Josef, Tuffalm	Völs am Schlern	177	Noriker
BZ024/17	Haselrieder Josef, Tuffalm	Völs am Schlern	178	Noriker
IT021002262683	Haselrieder Klaus, Runker	Völs am Schlern	33	FV
IT021002478035	Haselrieder Manfred, Jager	Völs am Schlern	13	FV
IT021002512828	Haselrieder Manfred, Jager	Völs am Schlern	46	HF
IT021002477681	Haselrieder Manfred, Jager	Völs am Schlern	86	GV
IT021002472067	Haselrieder Othmar, Frosenscholler	Völs am Schlern	14	FV
IT021002416276	Haselrieder Othmar, Frosenscholler	Völs am Schlern	21	FV
IT021002329088	Haselrieder Othmar, Frosenscholler	Völs am Schlern	28	FV
IT021002442078	Hell Richard, Oberpsenner	Völser Aicha	134	BV
IT021002098056	Hell Richard, Oberpsenner	Völser Aicha	147	BV
	Kerschbaumer Christian, Schlossweg 6	Völs am Schlern	184, 190, 194, 237	PGZ
IT021002494067	Kompatscher Simon, Zimmerlehen	Völs am Schlern	113	GV
IT021002494066	Kompatscher Simon, Zimmerlehen	Völs am Schlern	114	GV
IT021002463230	Kompatscher Thomas, Fundnatscher	Völs am Schlern	17	FV
IT021002265093	Kompatscher Thomas, Fundnatscher	Völs am Schlern	31	FV
IT021002156988	Kornprobst Rainer, Rufner	St. Anton	69	HF
IT021001827997	Kornprobst Rainer, Rufner	St. Anton	71	HF
	Kritzinger Lukas, Santnerweg	St. Konstantin	187, 232	PGZ
IT021002416222	Kritzinger Wilfried, Florer	Völs am Schlern	23	FV
IT021002330510	Kritzinger Wilfried, Florer	Völs am Schlern	29	FV
IT021002354546	Lantschner Hubert, Platider	Völs am Schlern	61	HF
IT021002358053	Lantschner Hubert, Platider	Völs am Schlern	102	GV
	Lindpointner Julia, Seiserstr 10	St. Konstantin	253, 254, 255, 256, 257	SN
IT021002448148	Mahlknecht Armin, Sieberer	Ums	152	OB
IT021002428936	Mahlknecht Armin, Sieberer	Ums	155	OB
IT021002335109	Mahlknecht Gasser Heinrich, Wölfl	St. Konstantin	73	PZ
IT021002193519	Mahlknecht Gasser Heinrich, Wölfl	St. Konstantin	74	PZ
IT021002533101	Mahlknecht Gasser Heinrich, Wölfl	St. Konstantin	80	GV
IT021002465171	Mahlknecht Gasser Heinrich, Wölfl	St. Konstantin	88	GV
	Mahlknecht Harald, Neuhauser	Ums	182, 191, 199, 208, 213, 217, 241	PGZ
IT021002430703	Mahlknecht Harald, Neuhauser	Ums	154	OB
BZ28164	Mahlknecht Harald, Neuhauser	Ums	166	Haflinger
BZ30727	Mahlknecht Iwan, Trafunshof	St. Konstantin	162	Haflinger
BZ25534	Mahlknecht Iwan, Trafunshof	St. Konstantin	174	Haflinger
	Mahlknecht Iwan, Trafunshof	St. Konstantin	247, 248	ST
IT021002540554	Mahlknecht Veronika, Stampfer	Völser Aicha	78	GV
IT021002516438	Maier Gilbert, Pliegermoar	Ums	112	GV
IT021002542414	Mair Christoph, Schantl	Prösels	124	BV
IT021002503351	Mair Christoph, Schantl	Prösels	127	BV
IT021002494082	Mair Christoph, Schantl	Prösels	129	BV
IT021002454821	Mair Christoph, Schantl	Prösels	133	BV
IT021002416202	Mair Christoph, Schantl	Prösels	138	BV
IT021002354602	Mair Christoph, Schantl	Prösels	140	BV
IT021002503260	Mair Christoph, Schantl	Prösels	151	OB
IT021002527674	Mair Paul, Karnoder	Prösler Ried	125	BV
IT021002314750	Mair Paul, Karnoder	Prösler Ried	142	BV
IT021002289239	Mair Paul, Karnoder	Prösler Ried	143	BV
IT021002131563	Mair Paul, Karnoder	Prösler Ried	146	BV
IT021002454992	Mair Paul, Karnoder	Prösler Ried	149	JE
IT021002527715	Mair Paul, Karnoder	Prösler Ried	44	HF
IT021002454683	Neulichedl Gerhard, Braun	Völs am Schlern	132	BV



Bar-Reiterhof Unterlanzin

Fam. Gasslitter
Kastelruth
Telfen Lanzin 61 A
Tel. 339 868 68 68
info@unterlanzin.it
www.unterlanzin.it

Einheimische Gerichte
Kaffee und Kuchen
Regionale Spezialitäten

Untertrumpedeller Schwoaga

Dosswiesen, St. Zyprian, Tiers am Rosengarten

Tel. 347 864 12 58

info@untertrumpedellerschwoaga.com
www.untertrumpedellerschwoaga.com

Manuelle und
teilmechanisierte
Holzernte

Vollmechanisierte
Holzernte und
Spezialfällungen

Bringung mit Seilbahn
und Seilwinde

Transport mit
Forstanhänger

WE ST

IHR PARTNER FÜR DEN WALD!

WEST_holz | Stefan Weissenegger · 39050 Völs am Schlern · Müllerweg 4 · Tel. 340 716 93 51 · west-holz@rolmail.net



Das Reisebüro
Ihres Vertrauens
für Gruppen- und
Individualreisen



Bozen · Tel. 0471 059 900
Klausen · Tel. 0472 846 222
Sterzing · Tel. 0472 764 506
Naturns · Tel. 0473 666 333

Öffnungszeiten:
Montag bis Freitag
09.00 – 12.30 Uhr und 14.00 – 17.00 Uhr

www.primus.bz - info@primus.bz



Vereinbaren Sie einen Termin

- wir nehmen uns Zeit für Sie
- wir beraten Sie persönlich und professionell
- wir finden gemeinsam die perfekte Urlaubsreise

AUSSTELLERVERZEICHNIS

HB-NUMMER	AUSSTELLER	FRAKTION	KAT. NR.	RASSE
IT021002465288	Neulichedl Gerhard, Braun	Völs am Schlern	15	FV
IT021002442054	Obkircher Gerhard, Gfinker	Völser Aicha	55	HF
IT021002265170	Obkircher Gerhard, Gfinker	Völser Aicha	64	HF
IT021002265150	Obkircher Gerhard, Gfinker	Völser Aicha	66	HF
IT021002454855	Obkircher Helmut, Guntschöller	Völser Aicha	117	GV
IT021002503422	Obkircher Helmut, Guntschöller	Völser Aicha	48	HF
IT021002471628	Obkircher Helmut, Guntschöller	Völser Aicha	52	HF
IT021002541495	Obkircher Helmut, Guntschöller	Völser Aicha	77	GV
IT021002514998	Obkircher Helmut, Guntschöller	Völser Aicha	82	GV
IT021002492290	Obkircher Helmut, Guntschöller	Völser Aicha	85	GV
IT021002542517	Pigneter Reimund, Stickler	Völs am Schlern	76	GV
IT021002543629	Pigneter Reimund, Stickler	Völs am Schlern	79	GV
IT021002472094	Pigneter Reimund, Stickler	Völs am Schlern	87	GV
IT021002448727	Pigneter Reimund, Stickler	Völs am Schlern	91	GV
IT021002434349	Pigneter Reimund, Stickler	Völs am Schlern	96	GV
IT021002416394	Planer Georg, Unterharder	Völser Aicha	136	BV
IT021002429728	Planer Georg, Unterharder	Völser Aicha	20	FV
IT021002429737	Planer Georg, Unterharder	Völser Aicha	95	GV
IT021002372944	Planer Georg, Unterharder	Völser Aicha	100	GV
IT021002454809	Planer Johann, Pluner	Völser Aicha	19	FV
IT021002461670	Planer Werner, Gatterpuner	Völs am Schlern	188, 203, 225, 238	PGZ
IT021002454995	Planer Werner, Gatterpuner	Völs am Schlern	116	GV
IT021002391113	Planer Werner, Gatterpuner	Völs am Schlern	16	FV
IT021002329172	Planer Werner, Gatterpuner	Völs am Schlern	24	FV
IT021002295993	Planer Werner, Gatterpuner	Völs am Schlern	27	FV
IT021002262760	Planer Werner, Gatterpuner	Völs am Schlern	30	FV
IT021002181156	Planer Werner, Gatterpuner	Völs am Schlern	32	FV
IT021002416324	Planer Werner, Gatterpuner	Völs am Schlern	35	FV
IT021002472025	Planötscher Richard, Pecherer	Ums	56	HF
IT021002515256	Planötscher Markus, Zöggeler	Ums	51	HF
IT021002527730	Planötscher Markus, Zöggeler	Ums	126	BV
IT021002181189	Planötscher Richard, Pecherer	Ums	43	HF
IT021002556861	Planötscher Richard, Pecherer	Ums	68	HF
IT021002478640	Ploner Michael, Schluner	Völs am Schlern	121	BV
BZ26156	Ploner Michael, Schluner	Völs am Schlern	128	BV
IT021002416302	Ploner Michael, Schluner	Völs am Schlern	173	Haflinger
IT021002329002	Prieth Reinhard, Gstapin	Ums	137	BV
IT021002143391	Prieth Reinhard, Gstapin	Ums	141	BV
IT021002403466	Prieth Reinhard, Gstapin	Ums	148	BV
IT021001998812	Prieth Reinhard, Gstapin	Ums	72	PZ
IT021002396709	Prieth Reinhard, Gstapin	Ums	75	PZ
IT021002354565	Profanter Hubert, Platzlungner	Ums	99	GV
IT021002156817	Profanter Hubert, Platzlungner	Ums	103	GV
IT021001864164	Profanter Hubert, Platzlungner	Ums	108	GV
IT021002454953	Profanter Hubert, Platzlungner	Ums	110	GV
IT021002527770	Psenner Florian, Weingartner	Völs am Schlern	115	GV
IT021002527747	Psenner Florian, Weingartner	Völs am Schlern	229	PGZ
IT021002442100	Rabensteiner Andreas, Hall	Völs am Schlern	42	HF
IT021002373150	Rabensteiner Christian, Stiner	Völs am Schlern	6	FV
BZ27786	Rabensteiner Klaus, Trafisöler	Ums	54	HF
IT021002546259	Rabensteiner Klaus, Trafisöler	Ums	59	HF
IT021002527764	Rieder Zöggeler Adelheid, Kompatsch	Völser Aicha	171	Haflinger
IT021002515255	Rier Josef, Moarmüller	Völs am Schlern	4	FV
IT021002454923	Spitaler Ernst, Grattweber	Völs am Schlern	5	FV
IT021002329160	Trocker Erhard, Moar in Ums	Ums	45	HF
IT021002281214	Trocker Erhard, Moar in Ums	Ums	53	HF
BZ31158	Trocker Erhard, Moar in Ums	Ums	63	HF
BZ22017	Trocker Erhard, Moar in Ums	Ums	65	HF
BZ29494	Trocker Erhard, Moar in Ums	Ums	161	Haflinger
IT021002542512	Trocker Erhard, Moar in Ums	Ums	176	Haflinger
IT021002494026	Tschager Danny	Ums	164	Haflinger
IT021002439639	Untermarzonner David, Mongadui	St. Kathrein	123	BV
	Untermarzonner David, Mongadui	St. Kathrein	130	BV
	Untermarzonner David, Mongadui	St. Kathrein	135	BV

Profanter



Profanter KG

- Ossi: +39 335 525 0163, Zone Eisacktal
- Gampenstraße 12, 39010 Tscherm's
- info@profanter.bz.it

AUSSTELLERVERZEICHNIS

HB-NUMMER	AUSSTELLER	FRAKTION	KAT. NR.	RASSE
IT021002373186	Untermarzone David, Mongadui.....	St. Kathrein	150	JE
IT021002542511	Untermarzone David, Mongadui.....	St. Kathrein	40	HF
IT021002546040	Untermarzone Martin, Gstatsch.....	Völser Aicha	39	HF
IT021002489805	Untermarzone Martin, Gstatsch.....	Völser Aicha	49	HF
IT021002470884	Untermarzone Martin, Gstatsch.....	Völser Aicha	89	GV
IT021002561240	Untermarzone Roland, Waldner	Völs am Schlern.....	38	HF
IT021002472183	Untermarzone Roland, Waldner	Völs am Schlern.....	50	HF
IT021002265043	Untermarzone Roland, Waldner	Völs am Schlern.....	67	HF
IT021002442194	Untermarzone Walter, Tschötscher	Völser Aicha	18	FV
IT021002373009	Untermarzone Walter, Tschötscher	Völser Aicha	25	FV
IT021002354569	Verant Andreas, Oberpatigler	Völser Aicha	26	FV
IT021001667986	Verant Andreas, Oberpatigler	Völser Aicha	36	FV
IT021002560641	Verant Gerhard, Schartner	Völs am Schlern.....	2	FV
IT021002494006	Verant Gerhard, Schartner	Völs am Schlern.....	12	FV
IT021002396892	Verant Gerhard, Schartner	Völs am Schlern.....	215, 239	PGZ
IT021002269524	Verant Stefan, Finger.....	Völser Aicha	22	FV
IT021002528001	Verant Stefan, Finger.....	Völser Aicha	106	GV
IT021002527707	Vötter Iwan, Koflweberhof	Völs am Schlern.....	204, 216, 227	PGZ
IT021002542584	Vötter Jakob, Vötter	St. Anton	111	GV
IT021002516993	Vötter Johann, Koflweberhof	Völs am Schlern.....	200, 211, 212, 226, 234	PGZ
IT021002483079	Vötter Lisa, Aichbühler.....	Ums	81	GV
IT021002544332	Weinreich Rudolf, Zaflonerhof	Völser Aicha	244, 245, 246	VS
IT021002503056	Weissenegger Hannes, Langereinerhof.....	Völs am Schlern.....	1	FV
IT021002500107	Weissenegger Markus, Tschoyhof	Völs am Schlern.....	7	FV
IT021002515384	Weissenegger Markus, Tschoyhof	Völs am Schlern.....	9	FV
BZ29967	Weissenegger Walter, Daimel	Ums	3	FV
IT021002221215	Weissenegger Walter, Daimel	Ums	8	FV
IT021002472054	Weissenegger Walter, Daimel	Ums	10	FV
IT021002471210	Weissenegger Walter, Daimel	Ums	84	GV
BZ29536	Wieser Planer Helga, Gatterpuner.....	Völs am Schlern.....	167	Haflinger
BZ28449	Wörndle Christian, Quireiner	Ums	34	FV
BZ27249	Wörndle Christian, Quireiner	Ums	131	BV
BZ28782	Wörndle Daniel, Schnurrer	Völser Aicha	90	GV
BZ28532	Wörndle Kornprobst Veronika, Birchegg ..	Völser Ried	197, 202, 218	PGZ
IT021002114239	Wörndle Walter, Birchegg	Völser Ried	181, 183, 186, 189, 192, 196, 207, 214, 224, 228, 233, 236, 240	PGZ
IT021002547766	Zöggeler Alois, Kompatsch	Völser Aicha	168	Haflinger
IT021002562605	Zöggeler Alois, Kompatsch	Völser Aicha	169	Haflinger
IT021002531137	Zöggeler Alois, Kompatsch	Völser Aicha	172	Haflinger
IT021002508150	Zöggeler Alois, Kompatsch	Völser Aicha	185, 193, 201, 206, 209, 210, 220, 223, 242, 249, 250, 251, 252	PGZ, SB
IT021002400439	Zöggeler Klaus, Kompatsch	Völser Aicha	165	Haflinger
IT021002527644	Zöggeler Martin, Kompatsch	Völser Aicha	170	Haflinger
IT021002454902	Zöggeler Martin, Kompatsch	Völser Aicha	205, 221, 222, 231, 243	PGZ
IT021002453150	Zöggeler Peter, Kompatsch	Völser Aicha	119	GV
IT021002429522	Zöggeler Peter, Kompatsch	Völser Aicha	122	BV
IT021002429131	Zöggeler Peter, Kompatsch	Völser Aicha	37	HF
IT021002354697	Zöggeler Peter, Kompatsch	Völser Aicha	41	HF
IT021002340394	Zöggeler Peter, Kompatsch	Völser Aicha	47	HF
IT021002173200	Zöggeler Peter, Kompatsch	Völser Aicha	58	HF
IT021002138914	Zöggeler Peter, Kompatsch	Völser Aicha	83	GV
BZ24367	Zöggeler Peter, Kompatsch	Völser Aicha	92	GV
BZ30201	Zöggeler Peter, Kompatsch	Völser Aicha	94	GV
	Zöggeler Peter, Kompatsch	Völser Aicha	97	GV
	Zöggeler Peter, Kompatsch	Völser Aicha	98	GV
	Zöggeler Peter, Kompatsch	Völser Aicha	101	GV
	Zöggeler Peter, Kompatsch	Völser Aicha	104	GV
	Zöggeler Peter, Kompatsch	Völser Aicha	107	GV
	Zöggeler Peter, Kompatsch	Völser Aicha	109	GV
	Zöggeler Peter, Kompatsch	Völser Aicha	175	Haflinger
	Zöggeler Peter, Kompatsch	Völser Aicha	195, 198, 230	PGZ
	Zöggeler Tobias, Kompatsch.....	Völser Aicha	163	Haflinger



Wir bedanken uns bei allen Sponsoren für Glocken, Schellen, Sach- und Geldspenden, bei allen Helfern, den verschiedenen Vereinen und allen Nicht-Genannten, die uns im Hintergrund tatkräftig unterstützt haben. Ein besonderer Dank geht an Familie Andreas Mair, die uns ihr Grundstück zur Verfügung gestellt hat.

Organisationskomitee Gemeinsame Tierschau Völs am Schlern

- Reinhard Prieth, Gstapin (Präsident)
- Franz Harder, Scholler (Kassier)
- Christine Mauroner (Schriftführerin)
- Andreas Planer, Gatterpuner
- Elias Prieth, Gstapin
- David Untermarzoner, Mongadui
- Roland Untermarzoner, Waldner
- Gerhard Verant, Schartner
- Walter Wörndle
- Klaus Zöggeler, Kompatscher
- Peter Zöggeler, Kompatscher
- Tobias Zöggeler, Kompatscher

IMPRESSUM

Herausgeber: Organisationskomitee Tierschau Völs am Schlern
Koordination: Christine Mauroner; Fotos: Verbände und Privatarhive
Grafische Gestaltung: Komma Graphik; Druck: Kraler Druck



STIFTUNG FONDAZIONE
SPARKASSE

**Wir stiften Zukunft
Promuoviamo futuro**



Kamele und Pferde
Kinderspielplatz
Streichelzoo
Kutschenfahrten
Völser Weiher - Tuff Alm



**Der Wander-
& Genießertreff**

Tel. 335 450 799
Täglich geöffnet



Pitschmann

**Restaurant
& Pizzeria**

Tel. 0471 725 544
Ruhetag: Montag/Dienstag



Schwimmhütte

**Bar & Bistro
am Völser Weiher**

Tel. 377 324 55 93
Täglich geöffnet



Wir freuen uns auf Ihren Besuch

Familie Haselrieder und Mitarbeiter

Völs am Schlern · www.tuffalm.it



Viel mehr als eine Bank,



**... weil meine Raiffeisenkasse
eine Genossenschaft ist. Und bleibt.**

Als Genossenschaftsbanken sind wir seit jeher mit den Bürgern und Betrieben aus unseren Gemeinden eng verbunden. Wir wissen, wem wir täglich verpflichtet sind, unser Bestes zu geben.

Als finanzieller Weggefährte – ein Leben lang.

www.raiffeisen.it/schlern-rosengarten



Raiffeisen

Raiffeisenkasse
Schlern-Rosengarten